

0 Planta Térreo
1:50

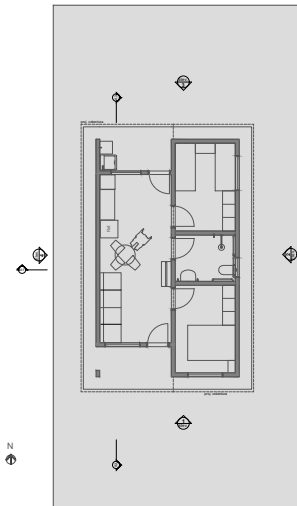

1 LAYOUT
1:100

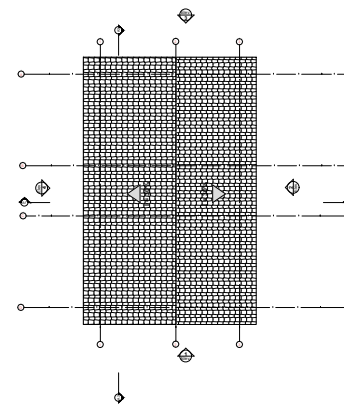

3 Planta Cobertura
1:50

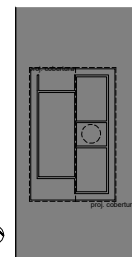

2 Implantação
1:200

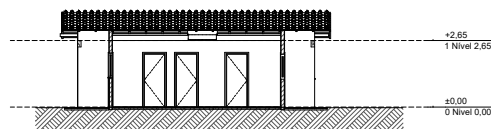

A3 Corte
1:100

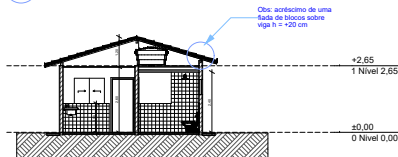

A1 Corte
1:100

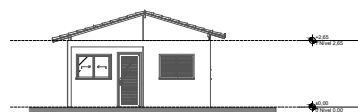

1 Elevação Frontal
1:100

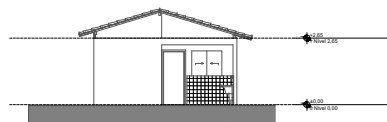

3 Elevação Posterior
1:100

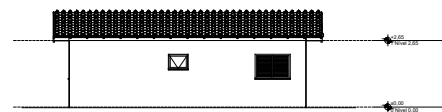

2 Lateral Direita
1:100

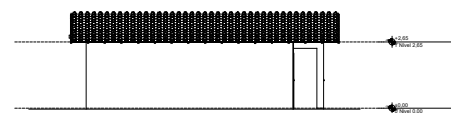

4 Lateral Esquerda
1:100

REV.	DESCRIÇÃO	MODIFICADO POR	DATA

Quadro de Áreas		
Piso de Origem	Cômodo	Área Medida
Nível 0.00	01	ESTAR / COZINHA 19,10
	02	DORM. 01 8,40
	03	BANHO 4,44
	04	DORM. 02 8,40
	05	VARANDA 3,56
	06	LAVANDERIA 3,56
		47,46 m²

PREFEITURA MUNICIPAL DE ORINDIÚVA
PREFEITA : MIRELI CRISTINA LEITE RUVIERI MARTINS
CNPJ: 45.148.970/0001-77

LARISSA MENDONÇA PEREIRA
Engª Civil / Resp. Técnico - CREA 5071112642
ART: Nº 2620251624528

PROJETO
FNHS-SUB 50

ENDEREÇO
AVENIDA DA SAUDE S/N

CIDADE ORINDIÚVA ESTADO SÃO PAULO
MUNICÍPIO DE ORINDIÚVA

ENGENHEIRO(S)
LARISSA MENDONÇA PEREIRA

FASE PROJETO PL-1 Projeto Legal ESCALA INDICADA DIMENSÃO DA FOLHA A1

RESPONSÁVEL
LARISSA MENDONÇA PEREIRA DATA 10/09/2025

ARQUIVO DIGITAL REVISÃO FOLHA 01/01