

PLANTA BAIXA - À DEMOLIR
ESCALA 1 : 200

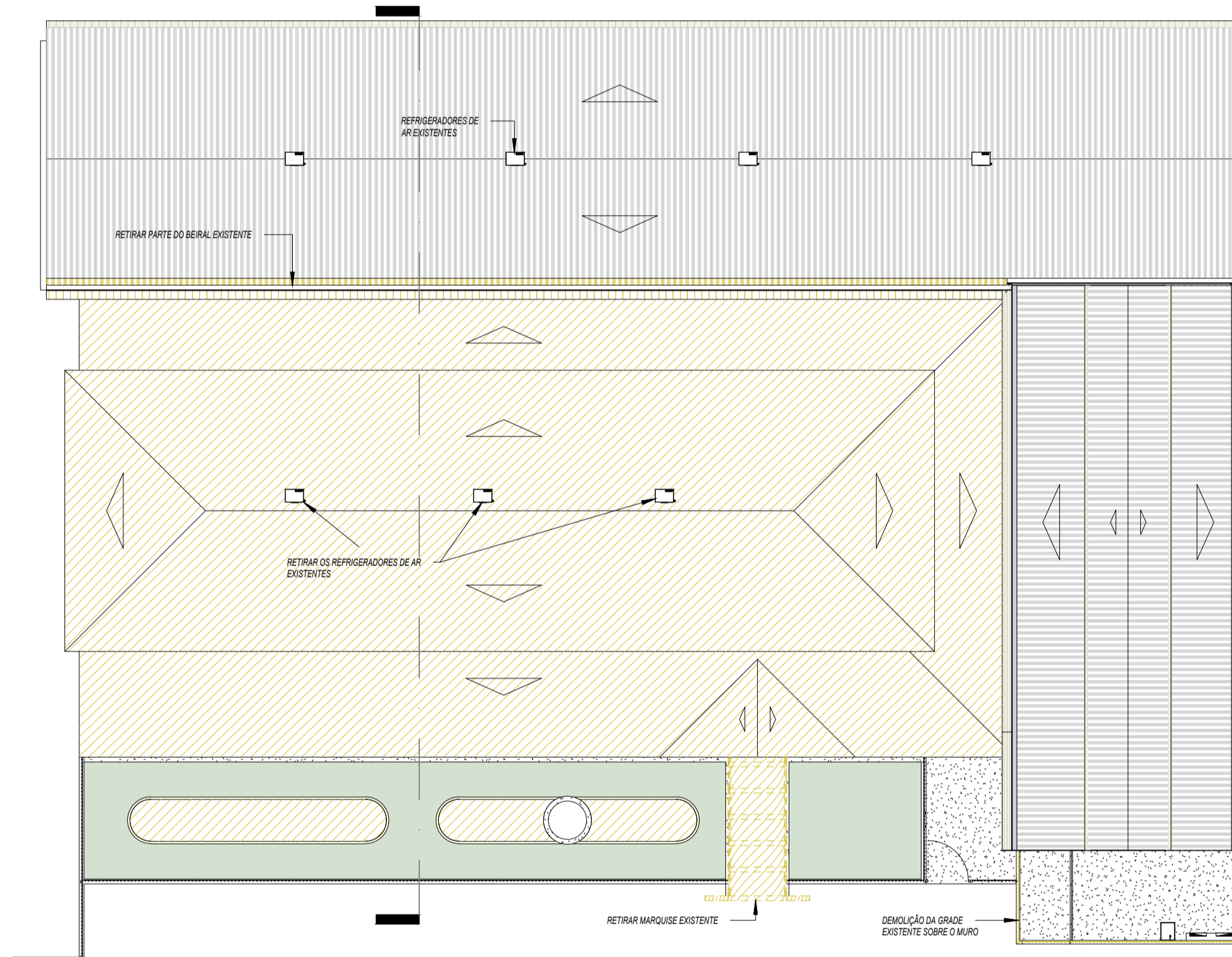

COBERTURA - À DEMOLIR
ESCALA 1 : 200

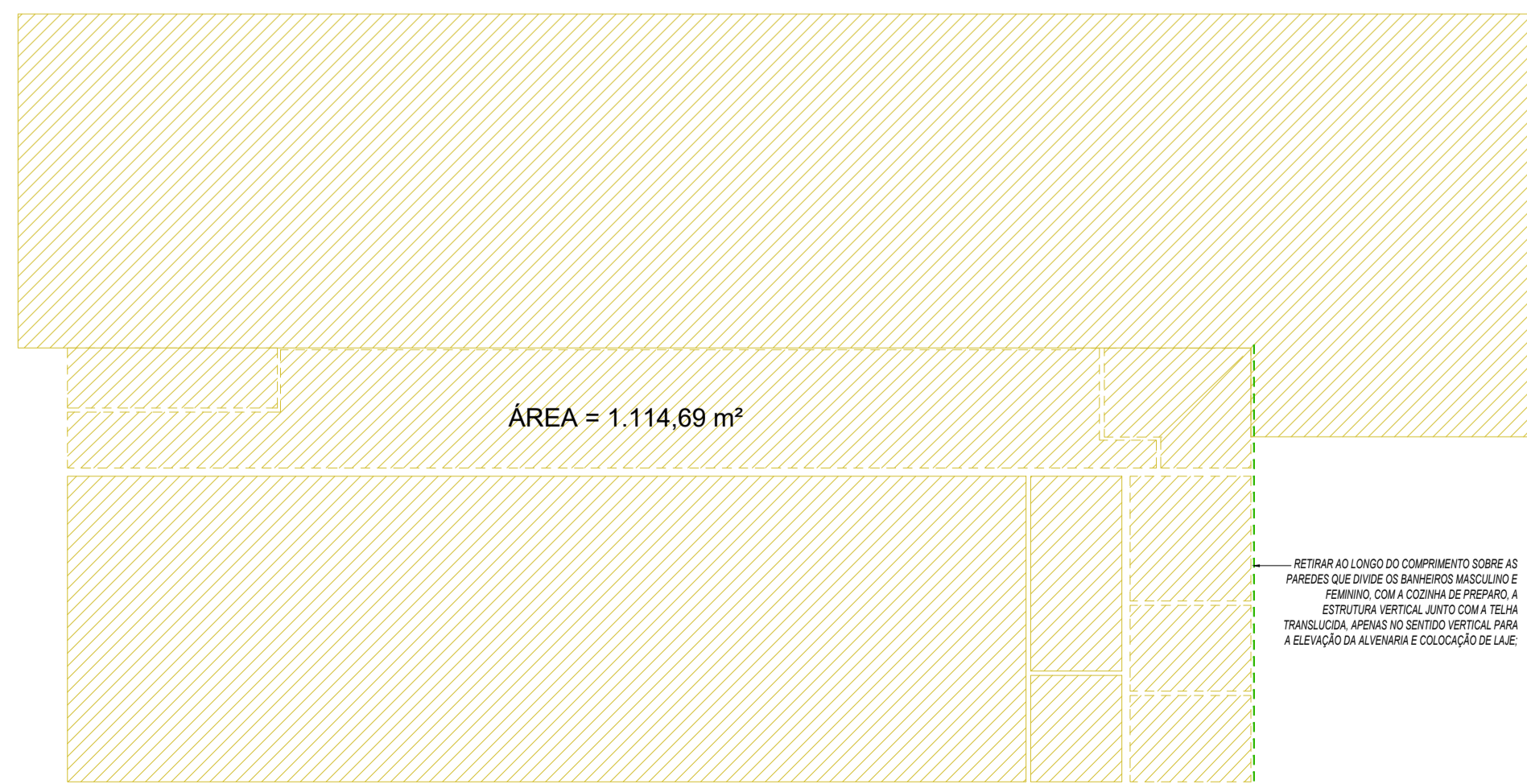

FORRO DE PVC À DEMOLIR
ESCALA 1 : 200

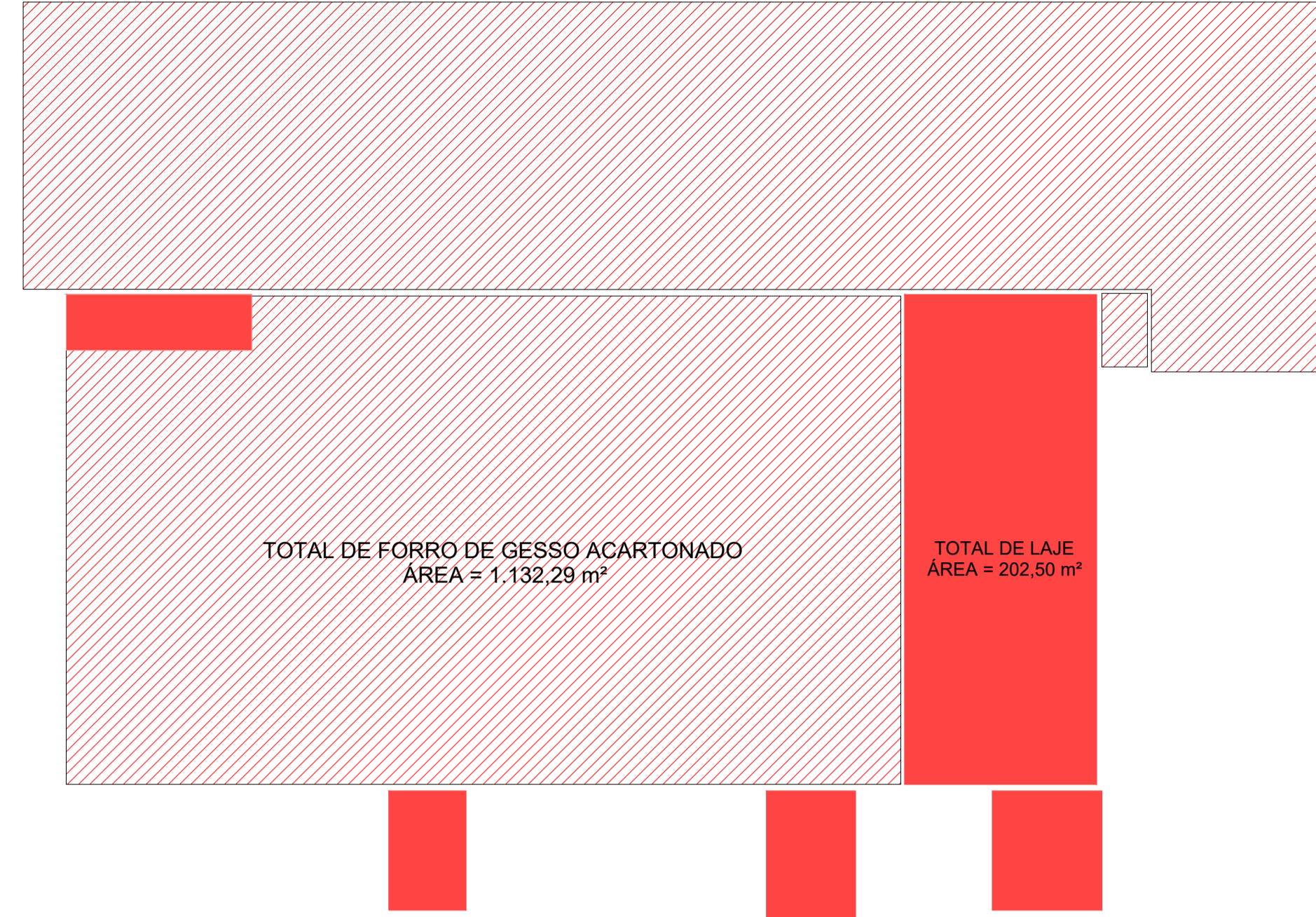

FORRO EM LAJE E GESSO À CONSTRUIR
ESCALA 1 : 200

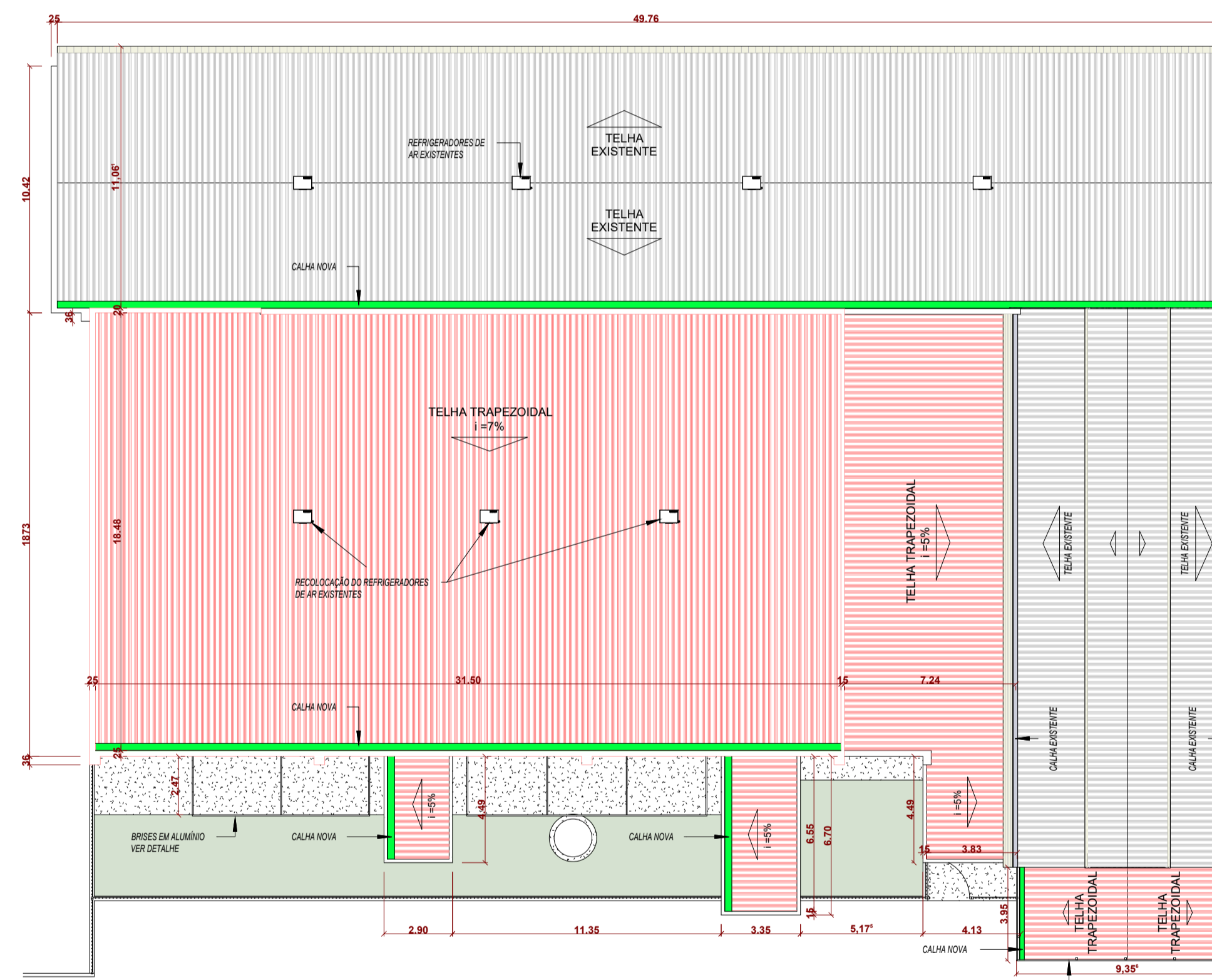

COBERTURA - À CONSTRUIR
ESCALA 1 : 200

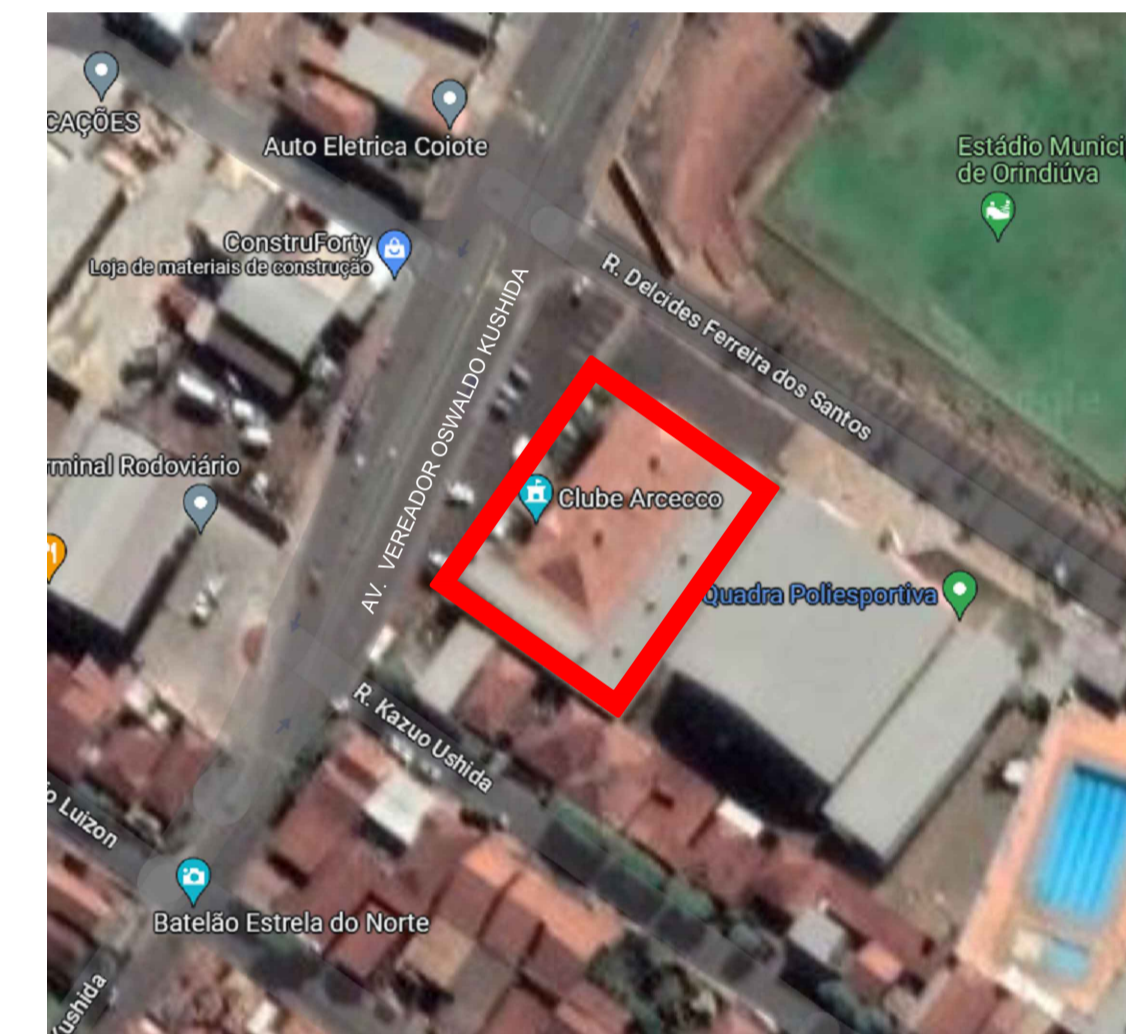

LOCALIZAÇÃO

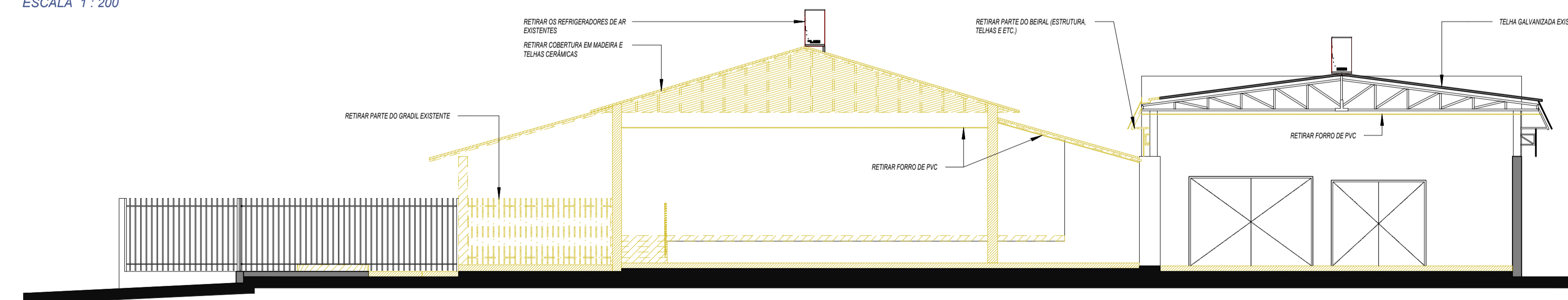

CORTE DEMOLIÇÕES
ESCALA 1 : 100

LEGENDA:

- PAREDE EXISTENTE
- PAREDE EXISTENTE
- PAREDE A CONSTRUIR
- PAREDE A DEMOLIR

MIRELI CRISTINA LEITE RUVIERI MARTINS
Eng. Civil / Resp. Técnico - CREA 060995516

JOÃO PAULO VIEGAS TOGNOLO
Eng. Civil / Resp. Técnico - CREA 060995516

EDUARDO MENEZES BARCELOS
ARQUITETO - CAU 119894

| | | | | | |
|--|--|--|--|------------------|--|
| emb ARQUITETURA | | AV 17, 872, CONQUISTA - ROLÂNDIA-SP-CEL.: 17 98123-8335 CNPJ: 40.006.880/0001-24 emb.arq@hotmail.com - instagram: emb.arq - facebook/embarquitectura | | Projeto Básico | |
| Assunto: PLANTA ATUAL - À DEMOLIR / À CONSTRUIR | | Escala: Como indicado | | Data: 17/05/2024 | |
| Proprietário: REFORMA - CLUBE ARCECCO | | Desenho: EMB | | Folha: 01/03 | |
| Local: Prefeitura Municipal de Orindiúva - SP. | | Rev. formato: R06 | | R06 | |

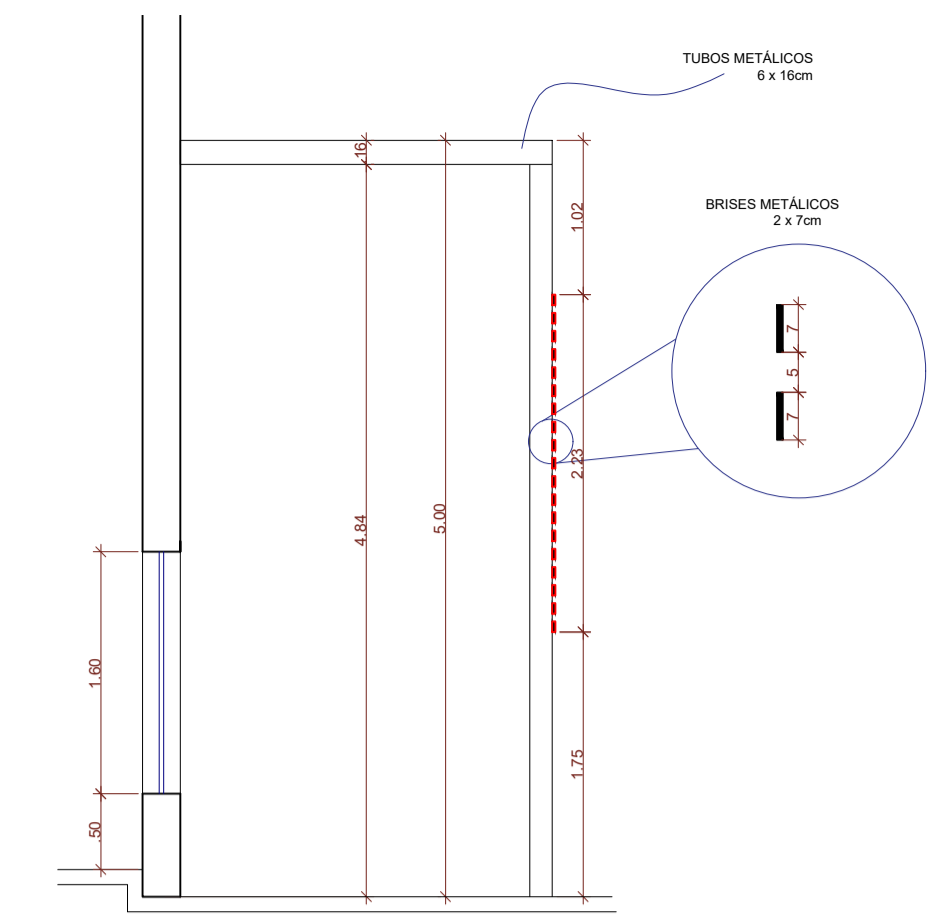

DETALHE BRISES
ESCALA 1:50

DETALHE 03 - FORNALHA
ESCALA 1:50

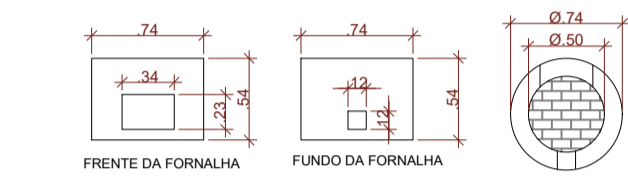

FORNALHAS EM REFRATÁRIO
APARELHO P/ PANELA GRANDES
H= 54 cm
Ø= 50 cm

DETALHE 02 - CHURRASQUEIRA
ESCALA 1:50

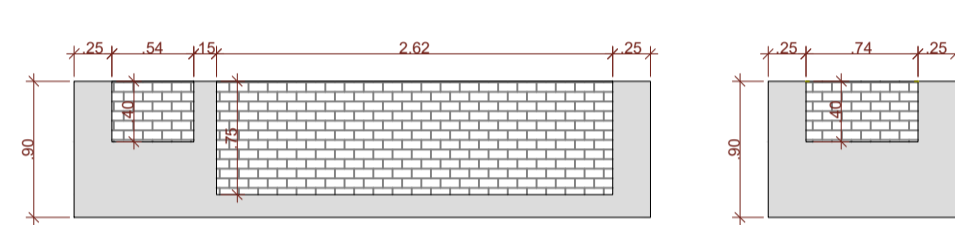

CHURRASQUEIRA EM TUBOS
APARENTES, REVESTIDA INTERNAMENTE
COM REFRATÁRIOS

DET. 01 - MOLDURA
esc: 1:10

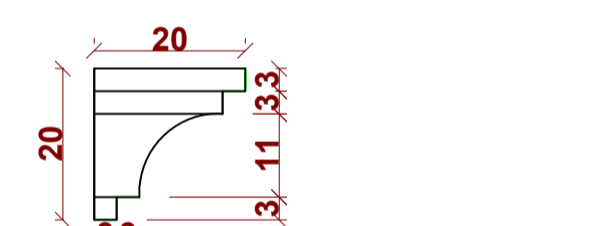

MEDIDAS EM CENTÍMETROS

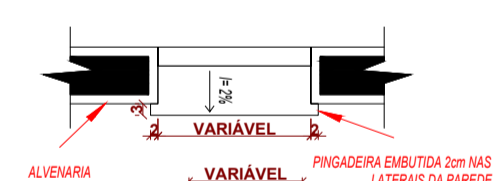

DETALHE DO PEITORIL
COM REBAIXO PARA
JANELAS (TIPO ESCADINHA)

DETALHE PIA GRANITO ESCULPIDO
ESCALA 1:25

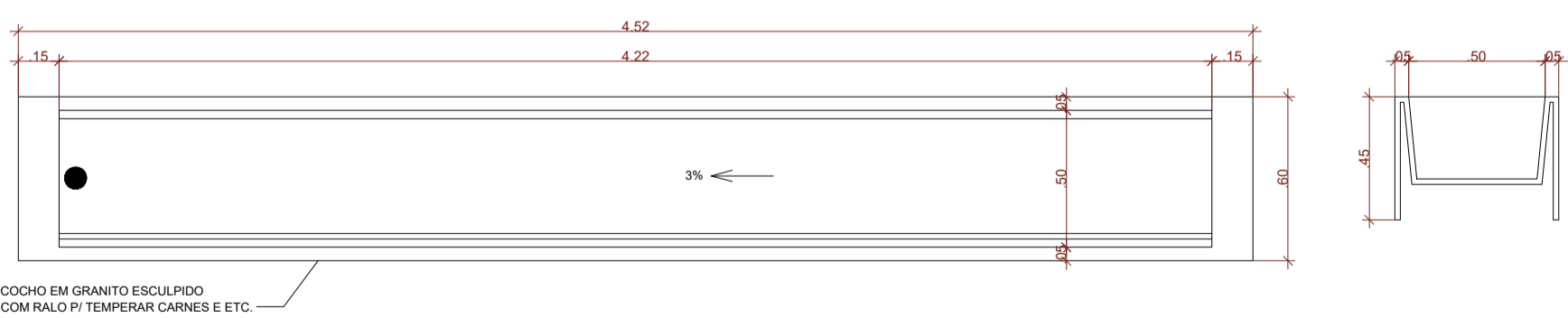

DETALHE DO GUARDA-CORPO, ESCADA, CORRIMÃO INTERMEDIÁRIO E INSTALAÇÃO DO CORRIMÃO

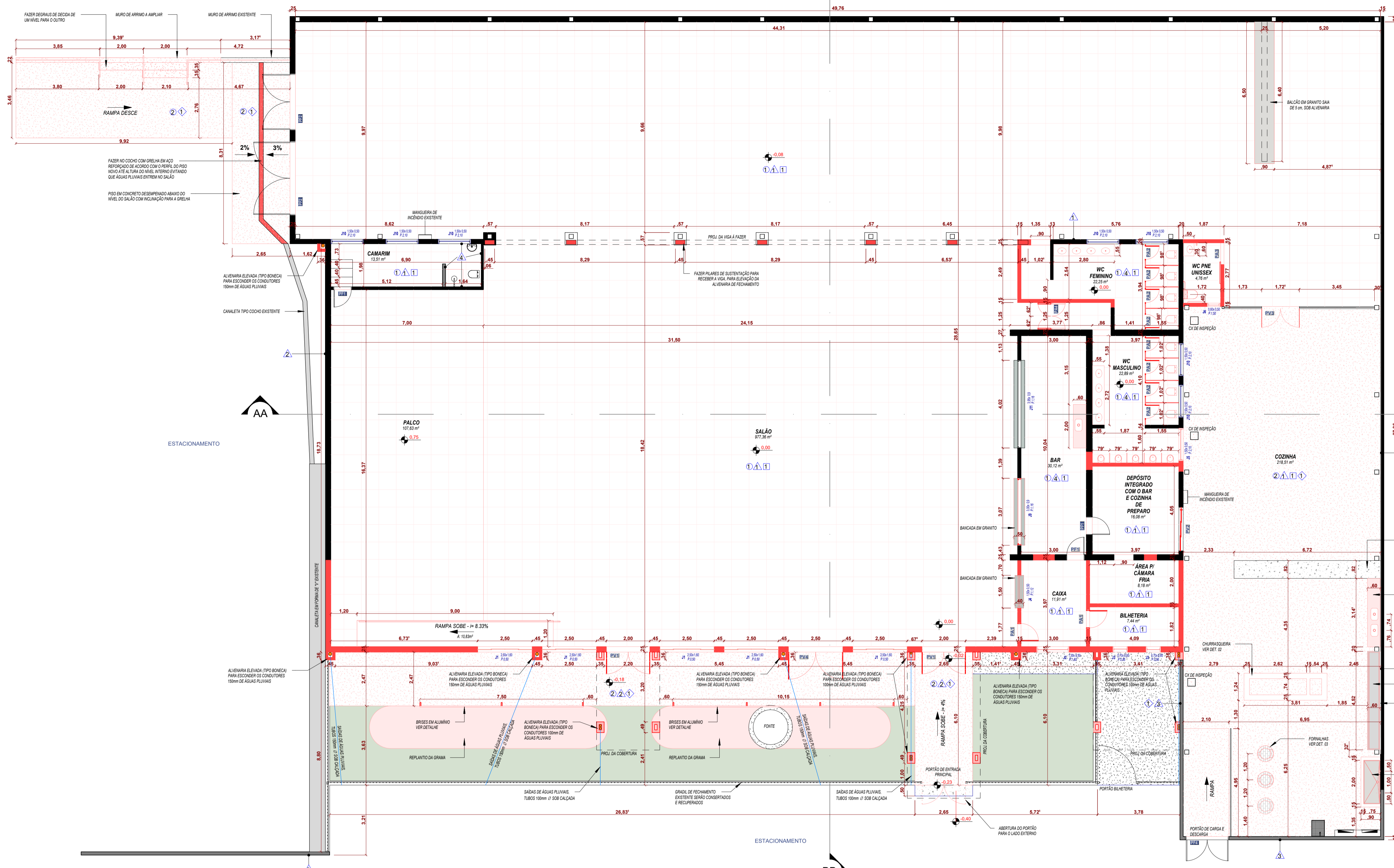
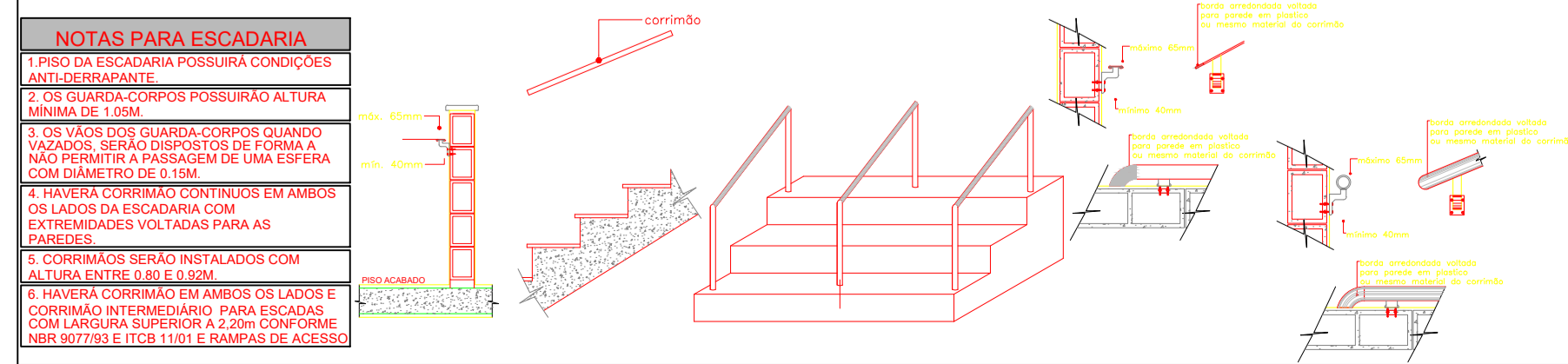

PLANTA BAIXA - À CONSTRUIR
ESCALA 1:100

LEGENDA DE PISOS E REVESTIMENTOS:

- 1 PISO EM PORCELANATO P/ 5-TOM DE CONCRETO
- 2 REVESTIMENTO EM PORCELANATO P/ 4-TOM DE MARMORE BRANCO
- 3 PISO EM CONCRETO DESEMPENADO

LEGENDA PINTURA:

- 1 PINTURA EM TINTA P/ISO - COR GRÁFITE
- 2 PAREDES INTERIAS - TINTA ACRÍLICA LATEX FOSCO ANTI-MOFO - COR BRANCO GELADO
- 3 COM BARNAÇO DE 140mm EM TINTA ESMALTE LAVÁVEL - COR VERDE CLARO
- 4 PINTURA EM TINTA ACRÍLICA GOMADA - COR VERDE MARROM
- 5 PINTURA EM TINTA ACRÍLICA GOMADA - COR MARSMILA PADRÃO
- 6 FERRO EM TINTA ACRÍLICA - COR BRANCO NEVE

LEGENDA:

- 1 PAREDE EXISTENTE
- 2 PAREDE EXISTENTE
- 3 PAREDE A CONSTRUIR
- 4 PAREDE A DEMOLIR

LEGENDA:

- 1 PROPOSTA DE ONDE DESEJE A TUBULAÇÃO DE ÁGUAS PLUVIAIS

JANELAS NÃO RETIRADAS

| ID. | DESCRIÇÃO | LARGURA ÚTIL | ALTURA ÚTIL | PEITORIL ÚTIL | ÁREA ÚTIL | QTDE. |
|--------------|--|--------------|-------------|---------------|---------------------|-------|
| J10 | Janela basculante de vidro e requadro de ferro pintado em esmalte sintético branco | 1,50 | 0,50 | 2,10 | 0,75 m ² | 7 |
| J11 | Janelas em ferro de enrolar tipo bar, com pintura em esmalte sintético branco | 3,95 | 0,93 | 1,16 | 3,67 m ² | 1 |
| TOTAL GERAL: | | | | | | 8 |

PORTAS NÃO RETIRADAS

| ID. | DESCRIÇÃO | LARGURA ÚTIL | ALTURA ÚTIL | ÁREA ÚTIL | ÁREA BRUTA C/ BATEANTE | QTDE. |
|--------------|---|--------------|-------------|-----------|------------------------|-------|
| PP1 | Porta abrir de ferro com pintura em esmalte sintético branco | 0,80 | 0,84 | 2,10 | 1,68 m ² | 3 |
| PP2 | Portão de abrir de ferro 2 folhas com pintura em esmalte sintético branco | 2,53 | 2,60 | 2,32 | 5,86 m ² | 1 |
| PP3 | Portão de abrir de ferro 2 folhas com pintura em esmalte sintético branco | 3,33 | 3,40 | 2,42 | 8,04 m ² | 1 |
| PP4 | Portão de abrir de ferro 2 folhas com pintura em esmalte sintético branco | 1,93 | 2,00 | 2,47 | 4,76 m ² | 1 |
| TOTAL GERAL: | | | | | | 6 |

QUADRO DE JANELAS NOVAS

| ID. | DESCRIÇÃO | LARGURA ÚTIL | ALTURA ÚTIL | PEITORIL ÚTIL | ÁREA ÚTIL | QTDE. |
|--------------|--|--------------|-------------|---------------|---------------------|-------|
| J1 | Janela de correr em vidro blindex fumê | 2,90 | 1,60 | 0,50 | 4,50 m ² | 5 |
| J2 | Janela basculante em vidro blindex fumê | 1,50 | 0,50 | 1,60 | 0,75 m ² | 1 |
| J3 | Caixote de vidro translúcido para balcão de casa/bilheteria | 0,70 | 0,60 | 0,65 | 0,42 m ² | 2 |
| J4 | Caixote de vidro translúcido para balcão de casa/bilheteria | 1,50 | 0,50 | 1,12 | 0,75 m ² | 1 |
| J5 | Janela basculante em vidro blindex translúcido | 1,50 | 0,50 | 2,10 | 0,75 m ² | 1 |
| J6 | Janela basculante em vidro blindex translúcido | 0,60 | 0,50 | 1,50 | 0,30 m ² | 1 |
| J7 | Janela em vidro blindex translúcido, tipo ventilação permanente | 3,00 | 0,80 | 4,90 | 2,40 m ² | 6 |
| J8 | Janela com ventilação permanente de alumínio e vidro | 2,00 | 0,80 | 4,90 | 1,60 m ² | 1 |
| J9 | Janela em ferro de enrolar tipo bar, com pintura em esmalte sintético branco | 3,00 | 0,93 | 1,16 | 2,79 m ² | 1 |
| TOTAL GERAL: | | | | | | 19 |

QUADRO DE PORTAS NOVAS

| ID. | DESCRIÇÃO | LARGURA ÚTIL | ALTURA ÚTIL | ÁREA ÚTIL | ÁREA BRUTA C/ BATEANTE | QTDE. |
|--------------|--|--------------|-------------|---------------------|------------------------|-------|
| PA1 | Porta abrir em alumínio com pintura eletrolítica branca | 0,80 | 2,10 | 1,68 m ² | 1,78 m ² | 2 |
| PA2 | Porta em alumínio, para banheiros coletivos, com pintura eletrolítica branca | 0,62 | 1,60 | 0,99 m ² | 1,12 m ² | 8 |
| PA3 | Porta de abrir em alumínio com pintura eletrolítica branca | 1,00 | 2,10 | 2,10 m ² | 2,10 m ² | 1 |
| PA4 | Porta de vidro e ferro em alumínio com pintura eletrolítica branca | 1,20 | 1,60 | 1,92 m ² | 3,92 m ² | 1 |
| PPV1 | Porta de abrir 2 folhas em vidro Blindex fumê, dotada de barra anti pânico | 2,00 | 2,10 | 4,20 m ² | 4,20 m ² | 2 |
| PPV2 | Porta de correr 3 folhas em vidro Blindex fumê tipo mão amiga | 2,00 | 2,10 | 4,20 m ² | 4,20 m ² | 1 |
| PPV3 | Porta de abrir 2 folhas em vidro Blindex | 1,73 | 2,10 | 3,63 m ² | 3,62 m ² | 1 |
| PPV4 | Porta de abrir 2 folhas em vidro Blindex fumê, dotada de barra anti pânico | 2,50 | 2,10 | 5,25 m ² | 5,25 m ² | 1 |
| TOTAL GERAL: | | | | | | 17 |

ÁREA EM M2

| | |
|---------------------------------------|------------------------|
| BILHETERIA - ÁREA COBERTA ABERTA | 17,87 m ² |
| CONSTRUIDO - ÁREA FECHADA | 1512,32 m ² |
| HALL DE ENTRADA - ÁREA COBERTA ABERTA | 22,44 m ² |
| VARANDA - ÁREA COBERTA ABERTA | 13,02 m ² |
| TOTAL GERAL | 1565,66 m ² |

MIRELI CRISTINA LEITE RUIVERI MARTINS PROJETA ARQUITETURA
CNPJ: 45.148.970/0001-77

JOÃO PAULO VIEGAS TOGNOLO PROJETA ARQUITETURA
CNPJ: 40.806.850/0001-24

EDUARDO MENEZES BARCELOS PROJETA ARQUITETURA
CNPJ: 11.989.934-00

EMB PROJETO BÁSICO

Assunto: **PLANTA BAIXA - CONSTRUÍDO / DETALHES**

Projeto: **REFORMA - CLUBE ARCECO**

Local: **Prefeitura Municipal de Orindiúva - SP.**

Proprietário: **AV 17, 872, CONQUISTA, ROLANDA SPICEL, 17 98123-8335**

Local: **AVENIDA VEREADOR OSWALDO KUSHIDA, N° 786 - CENTRO - ORINDIÚVA - SP.**

Data: **17/05/2024**

Rev. formato: **EMB**

Rev. R06: **A1**

Folha: **02/03**

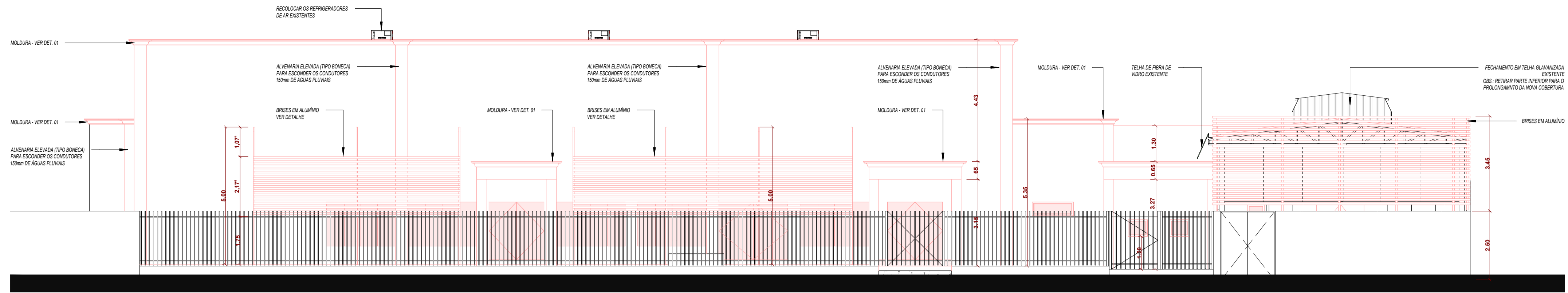

FACHADA
ESCALA 1 : 100

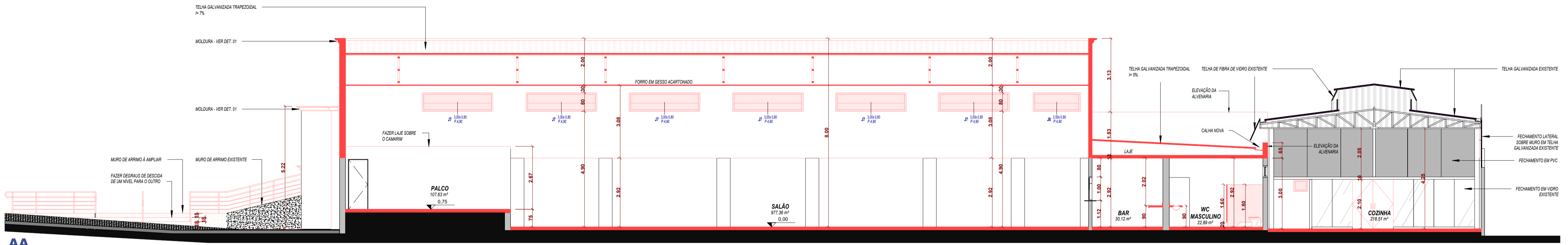

AA
ESCALA 1 : 100

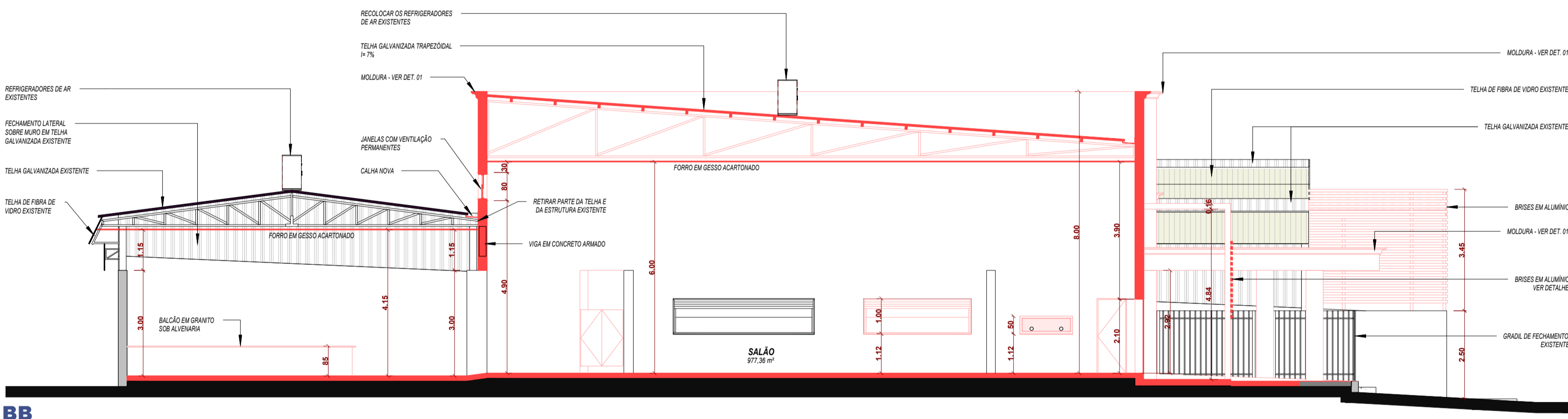

BB
ESCALA 1 : 100

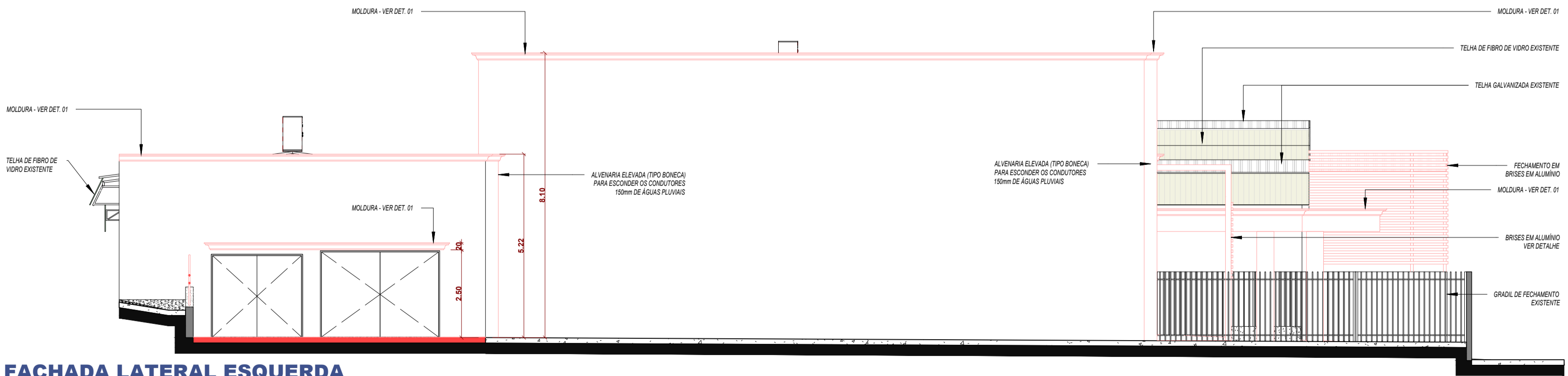

FACHADA LATERAL ESQUERDA
ESCALA 1 : 100



PERSPECTIVAS 3D

MIRELI CRISTINA LEITE RUVIERI MARTINS
Eng. Civil / Resp. Técnico - CREA 06099551-7

JOÃO PAULO VIEGAS TOGNOLO
PROF. ETLA MUNICIPAL

EDUARDO MENEZES BARCELOS
ARQUITETO - CAU A119893-0

| | | | |
|---|---------|--|-------------------------------------|
| emb ARQUITETURA | | AV 17, 872, CONQUISTA - ROLÂNDIA-SP/CEL.: 17 98123-8335 CINZA 40 006 050001-24 emb.arq@hotmail.com - instagram: emb.arq - facebook/embarquitectura | Faixa PROJETO BÁSICO |
| Obra | | REFORMA - CLUBE ARCECCO | FACHADAS / CORTES / PERSPECTIVAS 3D |
| Proprietário | Desenho | Formato | Data |
| Local | Rev. | Formato | Folha |
| AVENIDA VEREADOR OSWALDO KUSHIDA, N° 786 - CENTRO - ORINDIÚVA - SP. | | ROB | A1 03/03 |