

**PLANTA BAIXA - À DEMOLIR**  
ESCALA 1 : 200

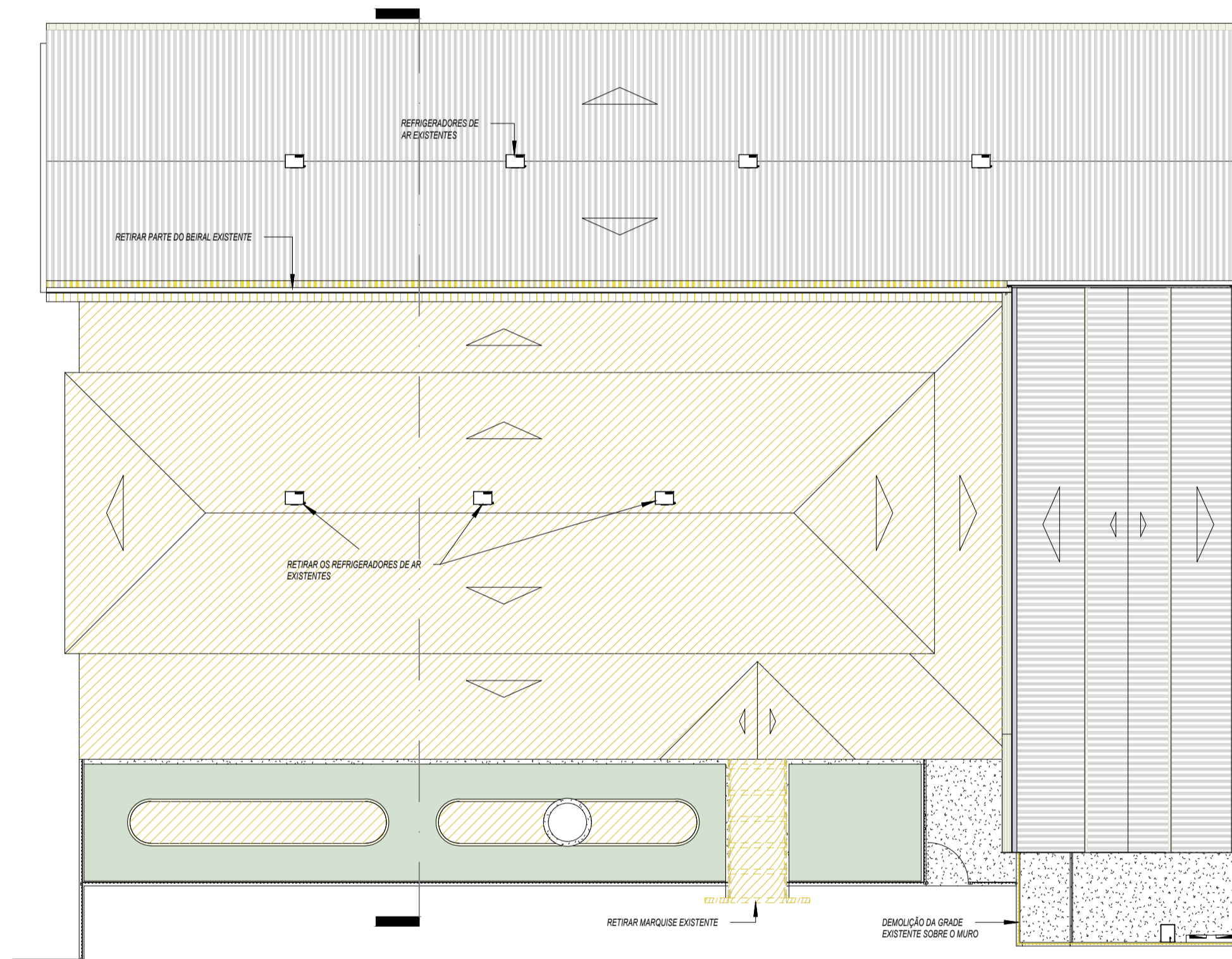

**COBERTURA - À DEMOLIR**  
ESCALA 1 : 200

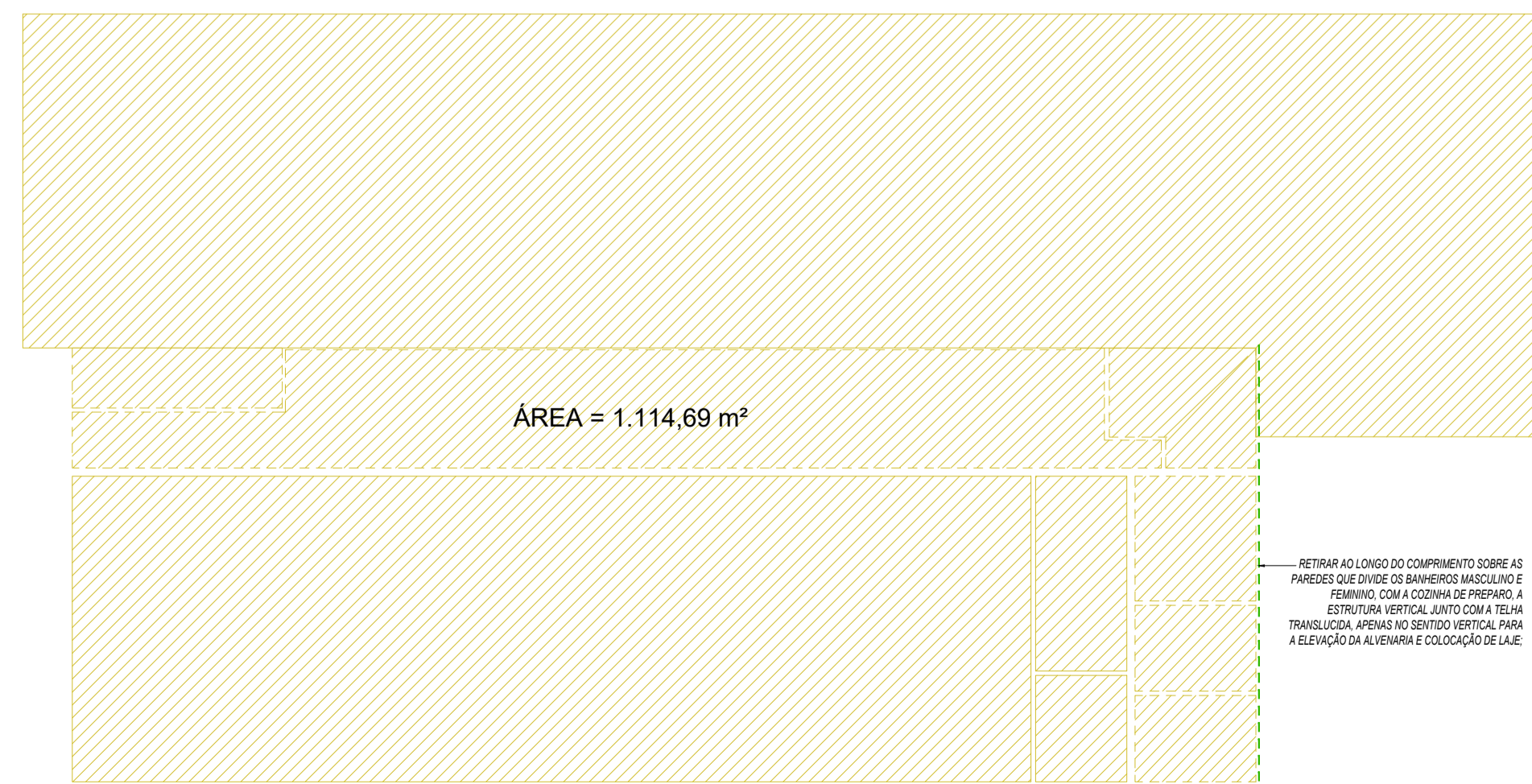

**FORRO DE PVC À DEMOLIR**  
ESCALA 1 : 200

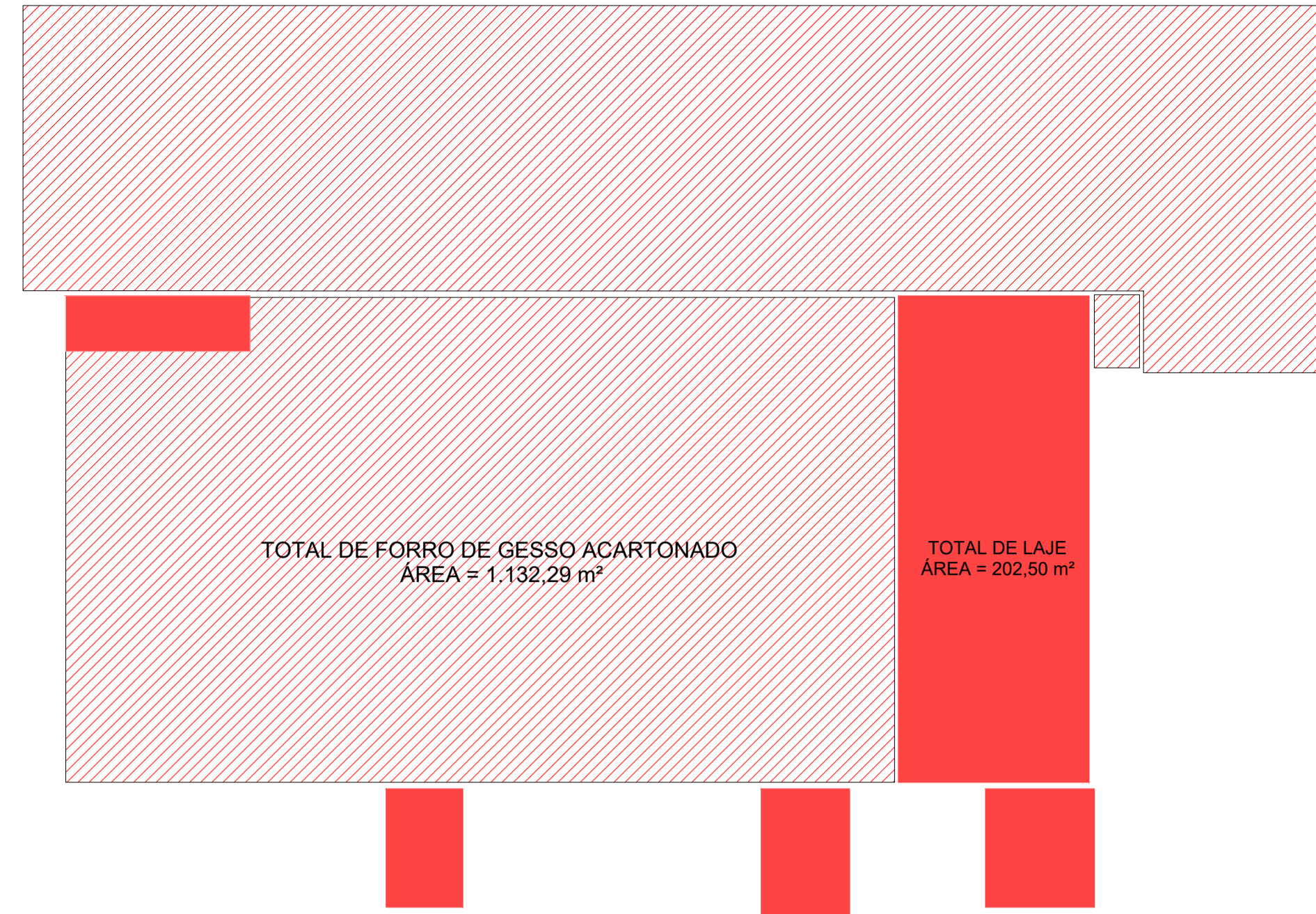

**FORRO EM LAJE E GESSO À CONSTRUIR**  
ESCALA 1 : 200

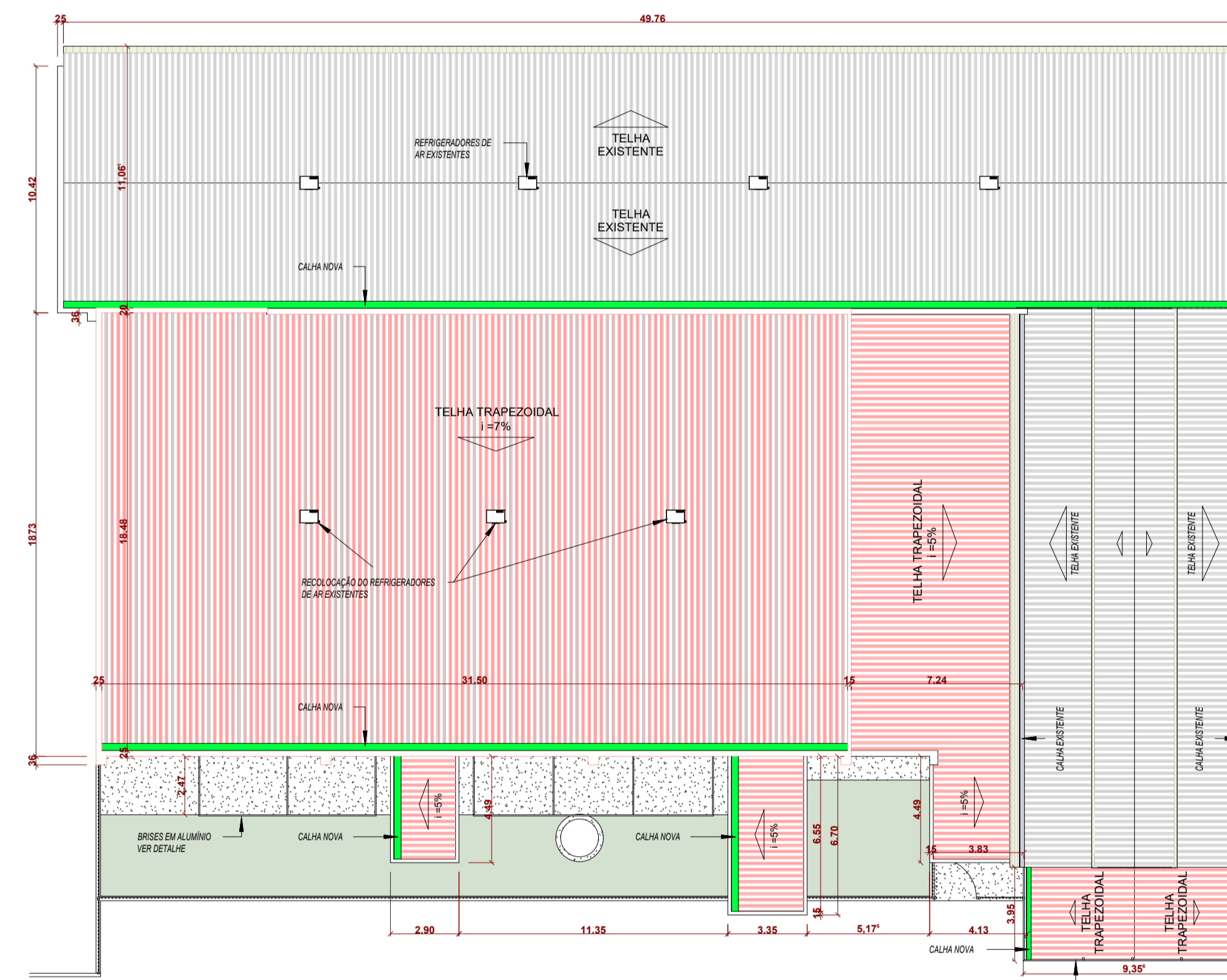

**COBERTURA - À CONSTRUIR**  
ESCALA 1 : 200

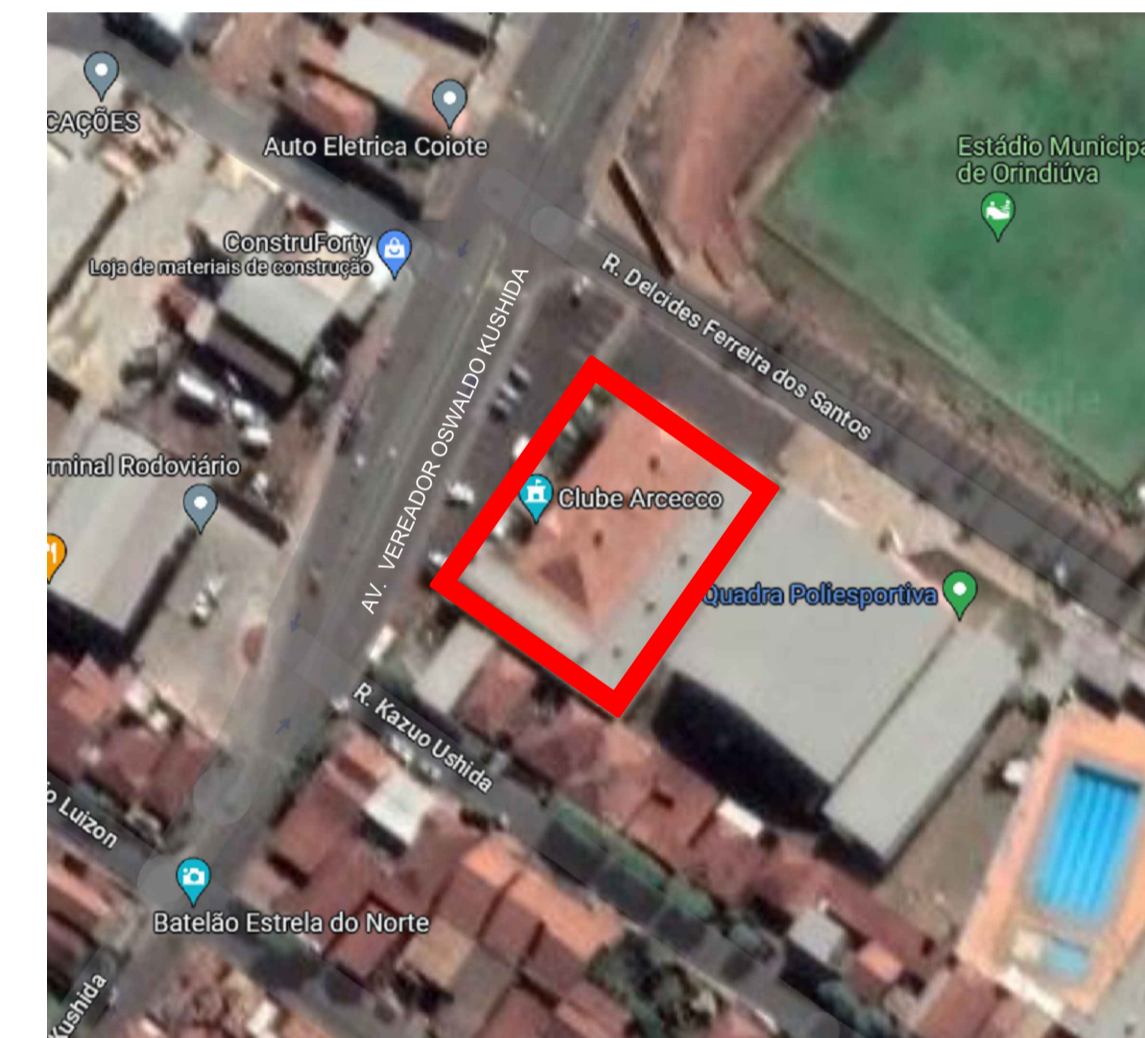

**LOCALIZAÇÃO**

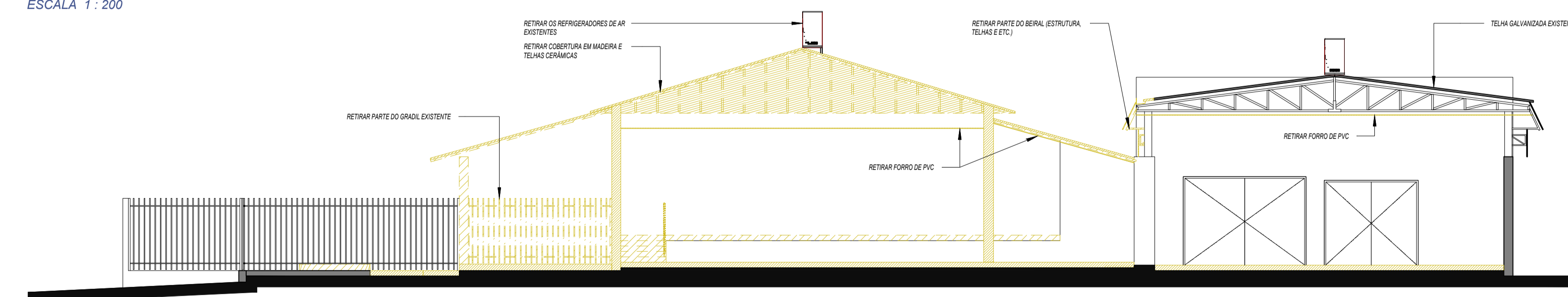

**CORTE DEMOLIÇÕES**  
ESCALA 1 : 200

**LEGENDA:**

- PAREDE EXISTENTE
- PAREDE EXISTENTE
- PAREDE A CONSTRUIR
- PAREDE A DEMOLIR

MIRELI CRISTINA LEITE RUVIERI MARTINS  
Proj. Civil / Resp. Técnico - CREA. 060995516

JOÃO PAULO VIEGAS TOGNOLO  
Proj. Civil / Resp. Técnico - CREA. 060995516

EDUARDO MENEZES BARCELOS  
ARQUITETO - CAU 119894

	AV 17, 872, CONQUISTA - ROLÂNDIA-SP/CEL.: 17 98123-8335	Faixa	PROJETO BÁSICO
	emb.arq@hotmail.com - instagram: emb.arq - facebook/embarquitectura CNPJ: 45.148.970/0001-77	Assunto	PLANTA ATUAL - À DEMOLIR / À CONSTRUIR
Proprietário	REFORMA - CLUBE ARCECCO	Escala	Como indicado
Local	Prefeitura Municipal de Orindiúva - SP.	Revisão	Formato
	AVENIDA VEREADOR OSWALDO KUSHIDA, N° 786 - CENTRO - ORINDIÚVA - SP.	Rev. R05	01/03

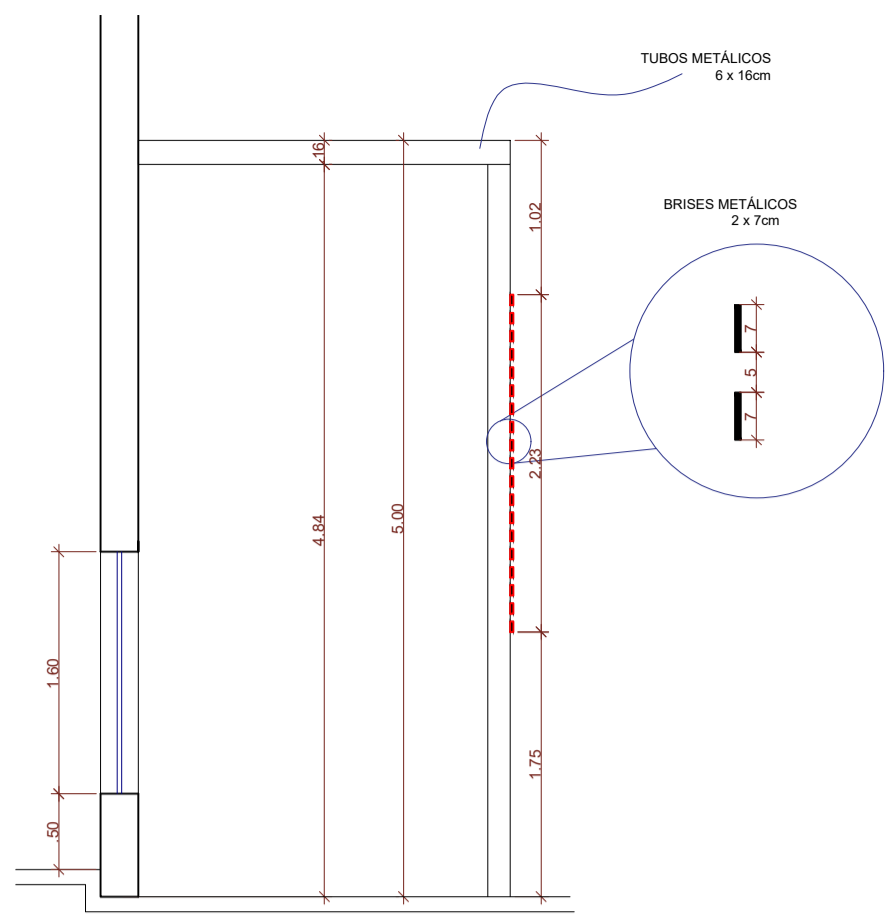

DETALHE BRISES  
ESCALA 1 : 50

DETALHE 03 - FORNALHA  
ESCALA 1:50

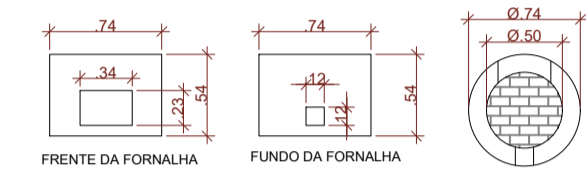

FORNALHAS EM REFRATÁRIO  
APARENTE P/ PAINÉIS GRANDES  
H= 54 cm  
Ø= 50 cm

DETALHE 02 - CHURRASQUEIRA  
ESCALA 1:50

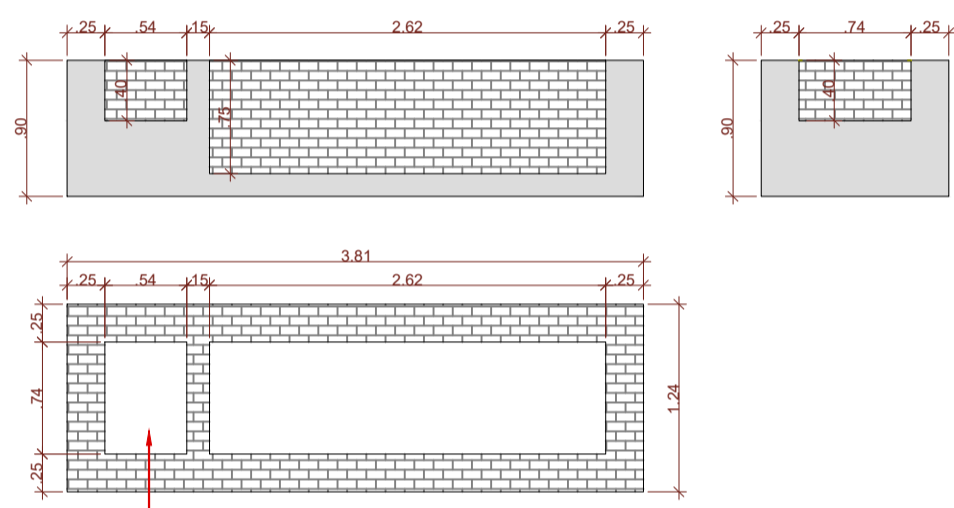

CHURRASQUEIRA EM TUILOS  
APARENTE, REVESTIDA INTERNAMENTE  
COM REFRATÁRIOS

DET. 01 - MOLDURA  
esc: 1:10

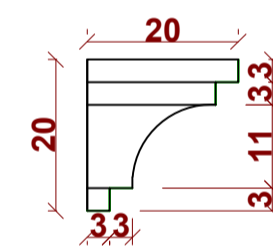

MEDIDAS EM CENTÍMETROS

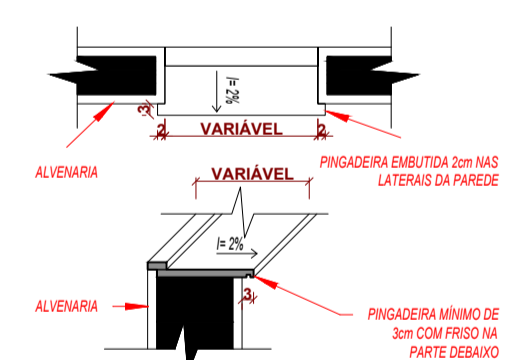

DETALHE DO PEITORIL  
COM REBAIXO PARA  
JANELAS (TIPO ESCADINHA)

DETALHE PIA GRANITO ESCULPIDO  
ESCALA 1:25

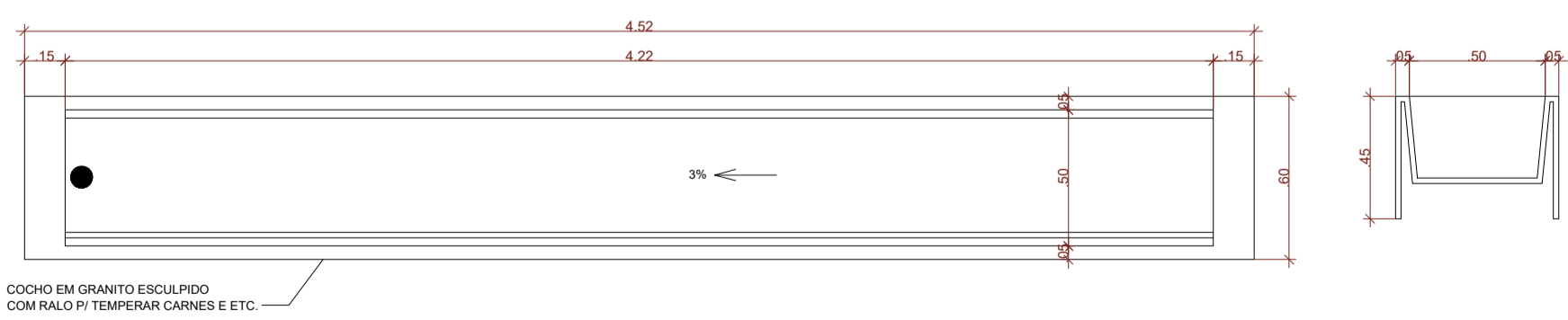

COCHO EM GRANITO ESCULPIDO  
COM RALO P/ TEMPERAR CARNES E ETC.

LEGENDA DE PISOS E REVESTIMENTOS:

- 1 PISO EM PORCELANATO P4 - TOM DE CONCRETO
- 2 REVESTIMENTO EM PORCELANATO P4 - TOM DE MÁRMORE BRANCO
- 3 PISO EM CONCRETO DESPENHADO

LEGENDA PINTURA:

- 1 PINTURA EM TINTA PISO - COR GRÁFITE
- 2 PAREDES ALTERNAS - TINTA ACRÍLICA LATEX FOSCO ANTIFUMO - COR BRANCO GELADO
- 3 PAREDES ALTERNAS - TINTA ACRÍLICA LATEX FOSCO ANTIFUMO - COR VERDE CLARO
- 4 PINTURA EM TINTA ACRÍLICA GRÁFATO - COR VERDE FUMADO
- 5 PINTURA EM TINTA ACRÍLICA GRÁFATO - COR MARSA LA PÁDIO
- 6 PISO EM TINTA ACRÍLICA - COR BRANCO NEVE

LEGENDA:

- 1 PROPOSTA DE ONDE DESEJA A TUBULAÇÃO DE ÁGUAS PLUVIAIS

LEGENDA:

- 1 PAREDE EXISTENTE
- 2 PAREDE EXISTENTE
- 3 PAREDE A CONSTRUIR
- 4 PAREDE A DEGRUAR

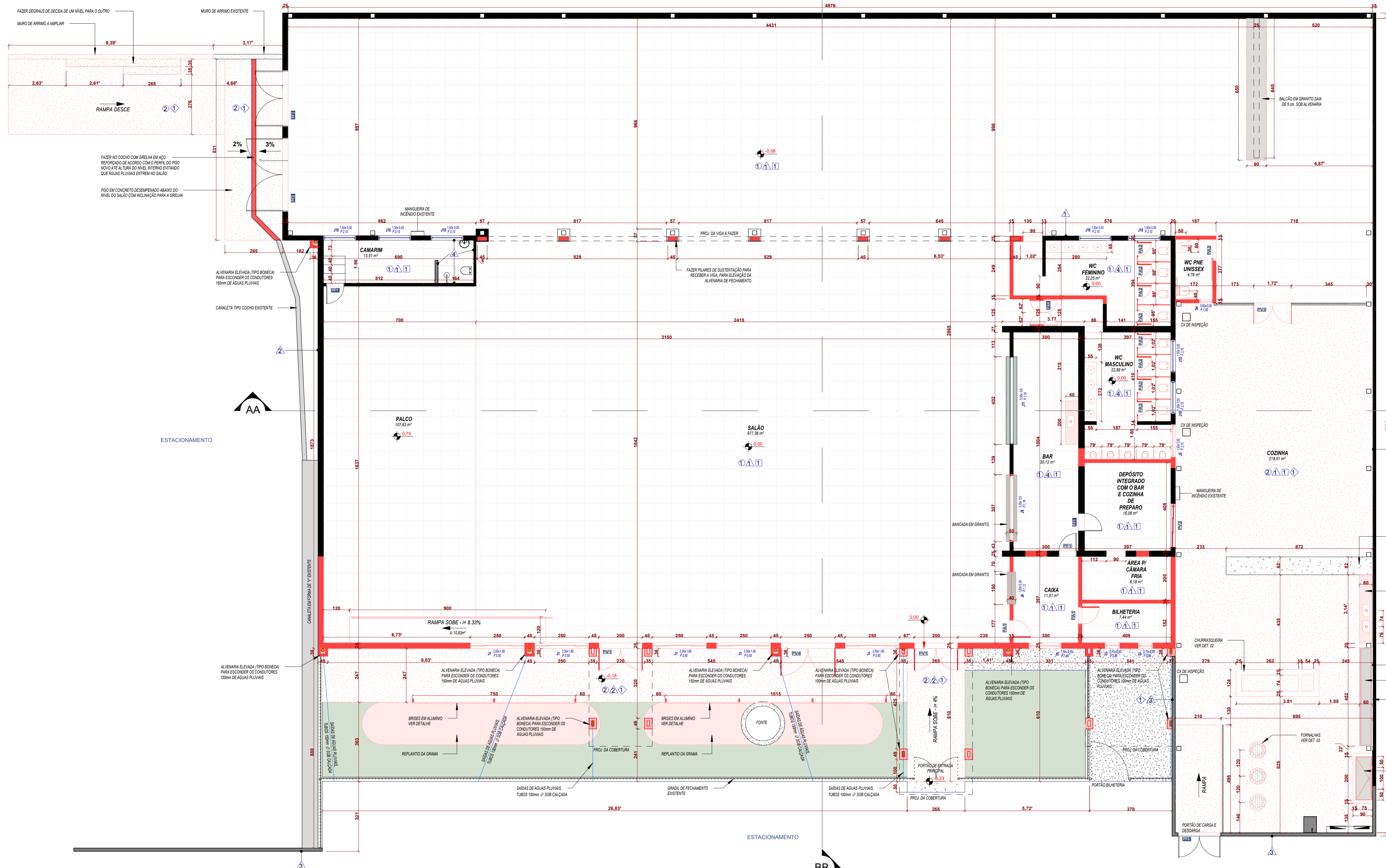

PLANTA BAIXA - À CONSTRUIR  
ESCALA 1 : 100

JANELAS NÃO RETIRADAS

ID.	DESCRIÇÃO	LARGURA		ALTURA		PEITORIL	ÁREA	QTDE.
		ÚTIL	BRUTA	ÚTIL	BRUTA			
J11	Janela basculante de vidro e quadro de ferro pintado em esmalte sintético branco	1,50	0,50	2,10	0,75	1	0,75 m²	7
J12	Janela em ferro de enrolar tipo bar, com pintura em esmalte sintético branco	3,95	0,93	1,16	3,87	1	3,87 m²	8
TOTAL GERAL:								

PORTAS NÃO RETIRADAS

ID.	DESCRIÇÃO	LARGURA		ALTURA		ÁREA	ÁREA BRUTA C/BATENTE	QTDE.
		ÚTIL	BRUTA	ÚTIL	BRUTA			
PF1	Porta abrir de ferro com pintura em esmalte sintético branco	0,80	0,84	2,10	2,12	1,68 m²	1,78 m²	3
PF2	Portão de abrir de ferro 2 folhas com pintura em esmalte sintético branco	2,53	2,80	2,32	2,35	5,86 m²	6,11 m²	1
PF3	Portão de abrir de ferro 2 folhas com pintura em esmalte sintético branco	3,33	3,40	2,42	2,45	8,04 m²	8,33 m²	1
PF4	Portão de abrir de ferro 2 folhas com pintura em esmalte sintético branco	1,93	2,00	2,47	2,50	4,76 m²	5,00 m²	1
TOTAL GERAL:								

QUADRO DE JANELAS NOVAS

ID.	DESCRIÇÃO	LARGURA		ALTURA		PEITORIL	ÁREA	QTDE.
		ÚTIL	BRUTA	ÚTIL	BRUTA			
J1	Janela de correr em vidro blindado fumê	2,50	3,90	0,50	4,00	1	4,00 m²	5
J2	Janela basculante em vidro blindado fumê	1,50	0,50	1,60	0,75	1	0,75 m²	1
J3	Caixa de vidro translúcido para balcão de caixa/bilheteria	0,70	0,60	0,85	0,42	2	0,42 m²	2
J4	Caixa de vidro translúcido para balcão de caixa/bilheteria	1,50	0,50	1,12	0,78	1	0,78 m²	1
J5	Janela basculante em vidro blindado translúcido	1,50	0,50	2,10	0,75	1	0,75 m²	1
J6	Janela basculante em vidro blindado translúcido	0,60	0,50	1,50	0,30	1	0,30 m²	1
J7	Janela em vidro blindado translúcido, tipo ventilação permanente	3,00	0,90	4,90	2,40	6	2,40 m²	6
J8	Janela com ventilação permanente de alumínio e vidro	2,00	0,80	4,90	1,60	1	1,60 m²	1
J9	Janela em ferro de enrolar tipo bar, com pintura em esmalte sintético branco	3,00	0,93	1,16	2,79	1	2,79 m²	1
TOTAL GERAL:								

QUADRO DE PORTAS NOVAS

ID.	DESCRIÇÃO	LARGURA		ALTURA		ÁREA	ÁREA BRUTA C/BATENTE	QTDE.
		ÚTIL	BRUTA	ÚTIL	BRUTA			
PA1	Porta abrir em alumínio com pintura eletrolítica branca	0,60	2,10	1,68	1,78	1	1,78 m²	2
PA2	Porta em alumínio, para banheiros coletivos, com pintura eletrolítica branca	0,62	0,60	0,99	1,12	1	1,12 m²	8
PA3	Porta de abrir em alumínio com pintura eletrolítica branca	1,30	2,10	2,10	2,10	1	2,10 m²	1
PA4	Porta vai e vem em alumínio com pintura eletrolítica branca	1,20	1,60	1,92	1,92	1	1,92 m²	1
PV1	Porta de abrir 2 folhas em vidro blindado fumê, dotada de barra anti pânico	2,00	2,10	4,20	4,20	1	4,20 m²	2
PV2	Porta de correr 3 folhas em vidro blindado fumê tipo mão amiga	2,00	2,10	4,20	4,20	1	4,20 m²	1
PV3	Porta de abrir 2 folhas em vidro blindado fumê	1,73	2,10	3,62	3,62	1	3,62 m²	1
PV4	Porta de abrir 2 folhas em vidro blindado fumê, dotada de barra anti pânico	2,50	2,10	5,25	5,25	1	5,25 m²	1
TOTAL GERAL:								

ÁREA EM M2

BILHETERIA - ÁREA COBERTA ABERTA	17,87 m²
CONSTRUIDO - ÁREA FECHADA	1512,32 m²
HALL DE ENTRADA - ÁREA COBERTA ABERTA	22,44 m²
VARANDA - ÁREA COBERTA ABERTA	13,02 m²
TOTAL GERAL:	1565,66 m²

MIRELI CRISTINA LEITE RUIVERI MARTINS  
Eng Civil / Resp. Técnico - CREA, 50699551-7

JOÃO PAULO VIEGAS TOGNOLO  
Eng Civil / Resp. Técnico - CREA, 50699551-6

EDUARDO MENEZES BARCELOS  
ARQUITETO - CAU A119839-6

**emb** AV 17, 872, CONVOQUSTA - ROLANDA SPICEL - 17 98123-8335  
 emb.arq@hotmail.com - instagram: emb.arq - facebook:embarquitectura

PROJETO BÁSICO  
 Assunto: PLANTA BAIXA - CONSTRUÍDO / DETALHES  
 Escala: Como indicado  
 Data: 16/04/2024

**REFORMA - CLUBE ARCECCO**  
 Prefeitura Municipal de Orindiúva - SP.  
 AvENIDA VEREADOR OSWALDO KUSHIDA, N° 786 - CENTRO - ORINDIÚVA - SP.

Proprietário: R05  
 Local: R05  
 Data: 02/03

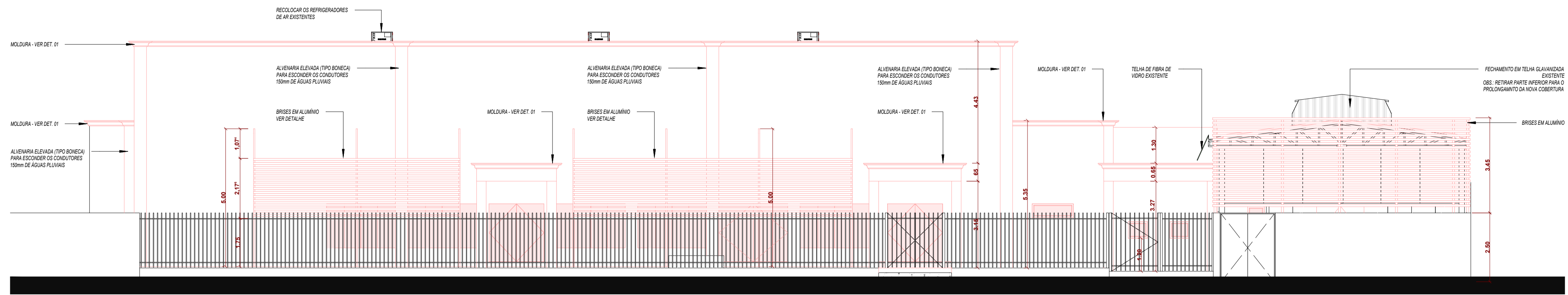

**FACHADA**  
ESCALA 1 : 100

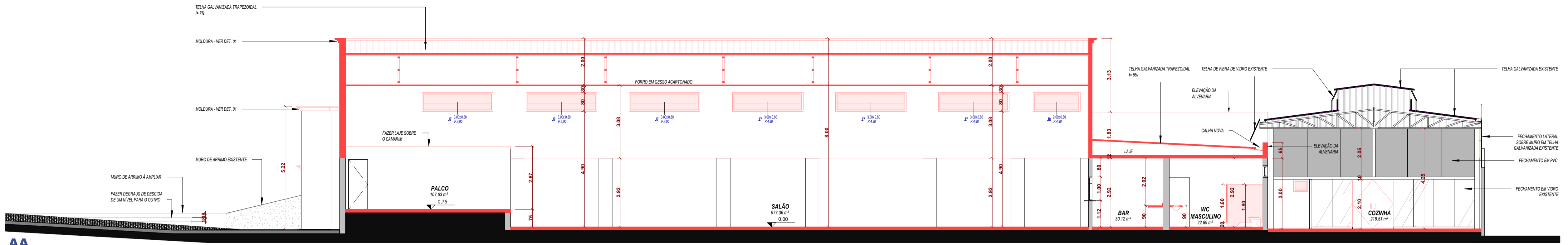

**AA**  
ESCALA 1 : 100

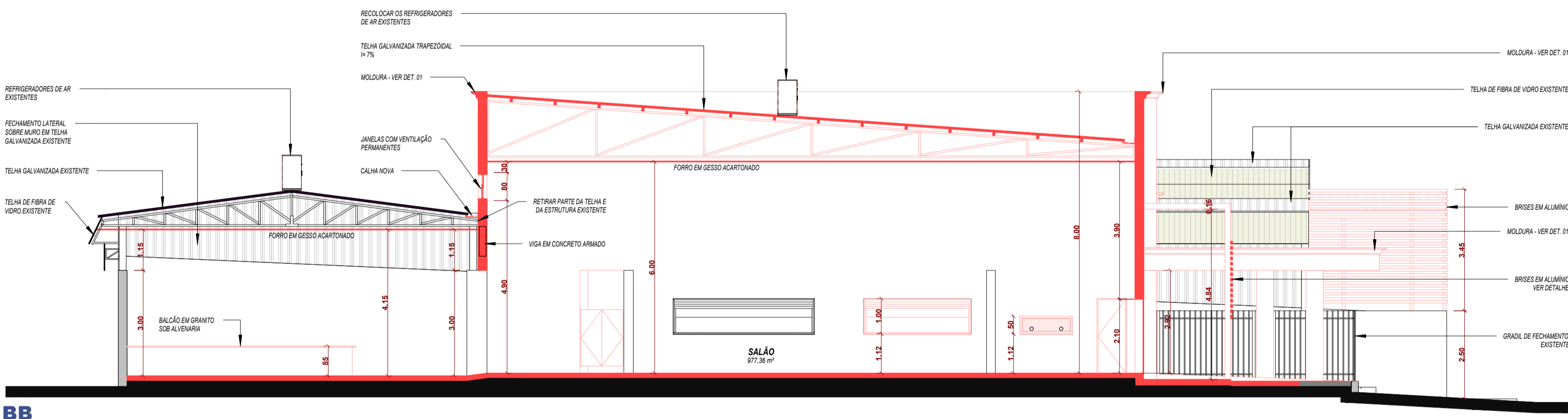

**BB**  
ESCALA 1 : 100

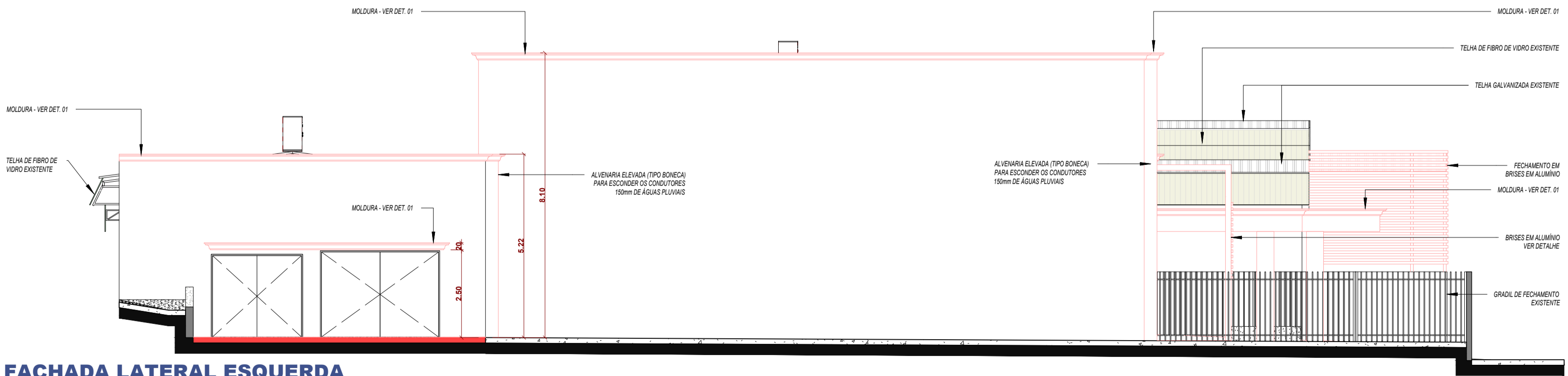

**FACHADA LATERAL ESQUERDA**  
ESCALA 1 : 100



**PERSPECTIVAS 3D**

MIRELI CRISTINA LEITE RUVIERI MARTINS  
Eng. Civil / Resp. Técnico - CREA 06099551-7

JOÃO PAULO VIEGAS TOGNOLO  
Proj. ETA MUNICIPAL

EDUARDO MENEZES BARCELOS  
ARQUITETO - CAU A119894-4

<b>emb</b> ARQUITETURA		AV 17, 872, CONQUISTA - ROLÂNDIA-SP-CEL.: 17 98123-8335 CINZA 40, 806, GERSOZI - 24 emb.arq@hotmail.com - instagram: emb.arq - facebook/embarquitectura	Faixa PROJETO BÁSICO
Obra		Assunto <b>FACHADAS / CORTES / PERSPECTIVAS 3D</b>	Escala 1 : 100
Proprietário		Projeto <b>REFORMA - CLUBE ARCECCO</b>	Data 16/04/2024
Local		Rev. formato <b>EMB</b>	Folha 03/03
AVENIDA VEREADOR OSWALDO KUSHIDA, N° 786 - CENTRO - ORINDIÚVA - SP.		R05	