

PLANTA DE FORRO À CONSTRUIR
ESCALA 1 : 200

TABELA DE FORROS NOVOS

TIPO	ÁREA
Forro de Gesso - Acartonado	509,01 m ²
Forro de Gesso - Acartonado drywall verde	298,72 m ²
Forro de Gesso - Acartonado drywall verde das laterais da estrutura metálica	198,00 m ²
Laje em concreto armado	2,30 m ²

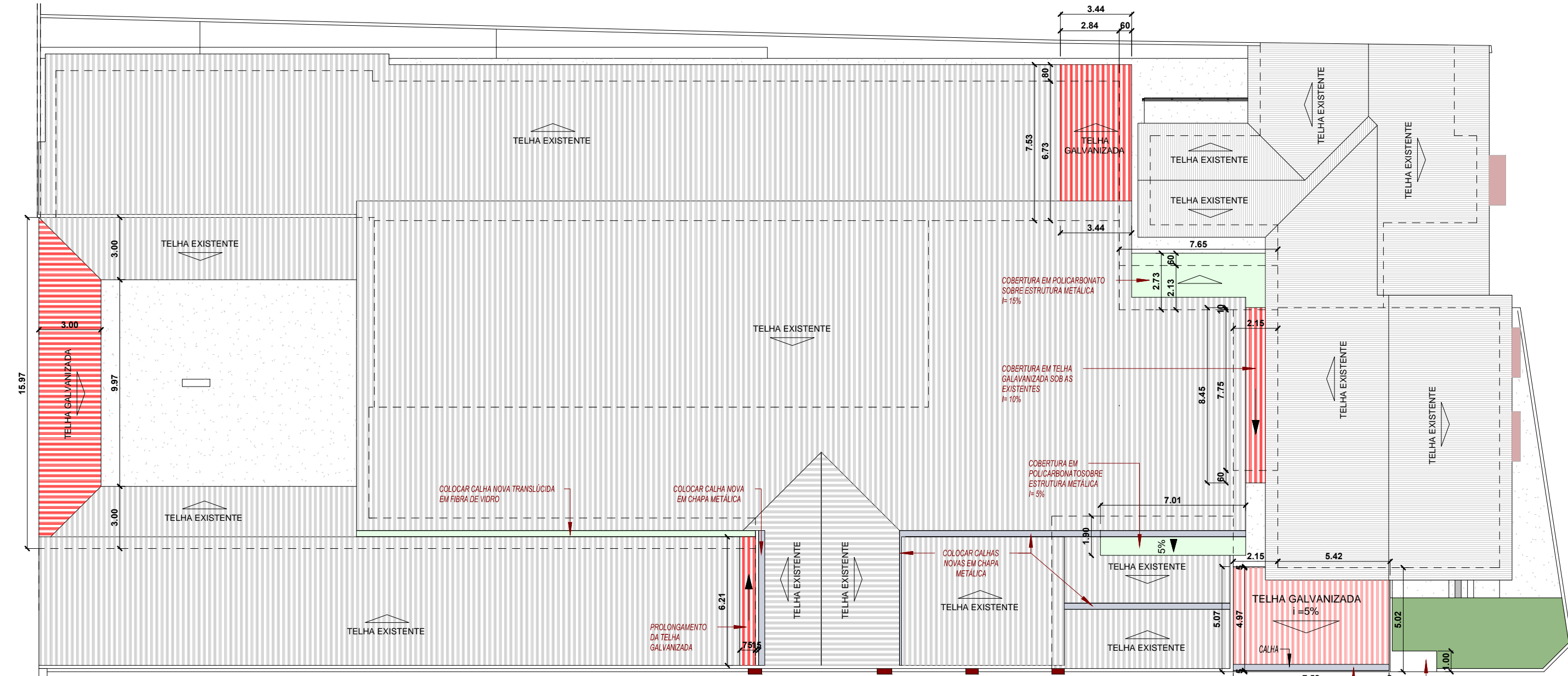

COBERTURA - À CONSTRUIR
ESCALA 1 : 200

QUADRO DE TELHADOS À CONSTRUIR

TIPO	ÁREA
Telha galvanizada trapezoidal	123,45 m ²
Telha em Policarbonato 8 mm - Cor verde	34,45 m ²

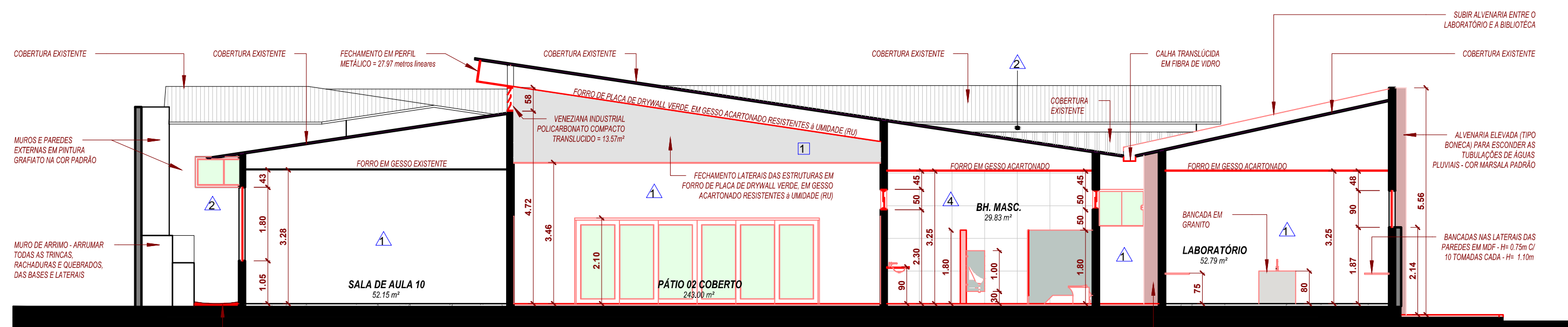

01
ESCALA 1 : 100

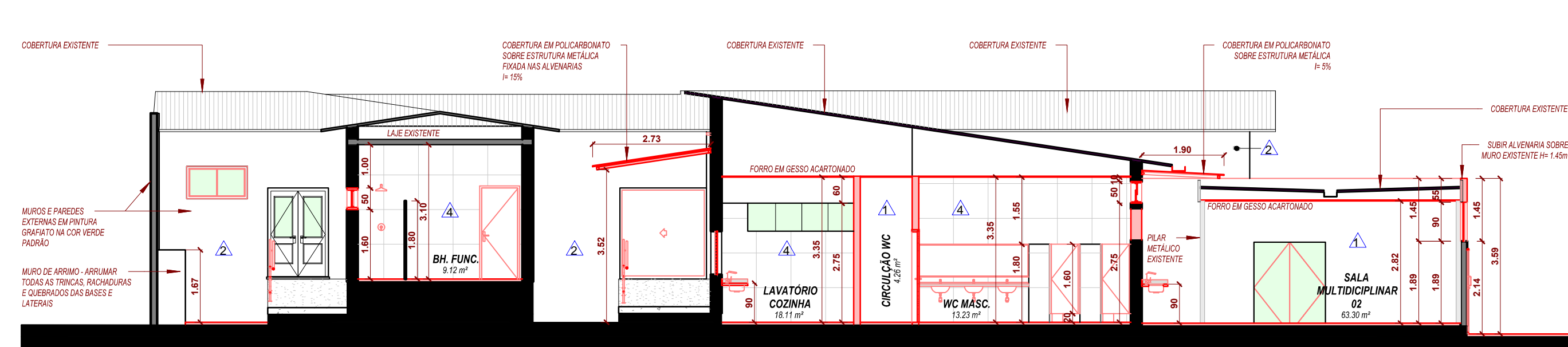

02
ESCALA 1 : 100

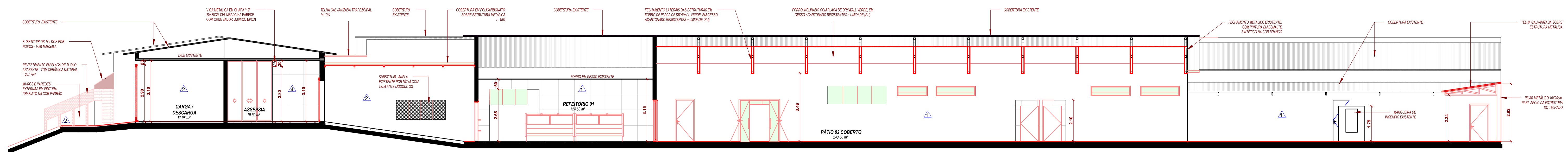

03
ESCALA 1 : 100



PERSPECTIVAS 3D



ÁREA EM M2

COZINHA PILOTO	281,80 m ²
GAZAGEM	38,11 m ²
PÁTIO 02	1324,09 m ²
TOTAL GERAL:	1644,00 m ²

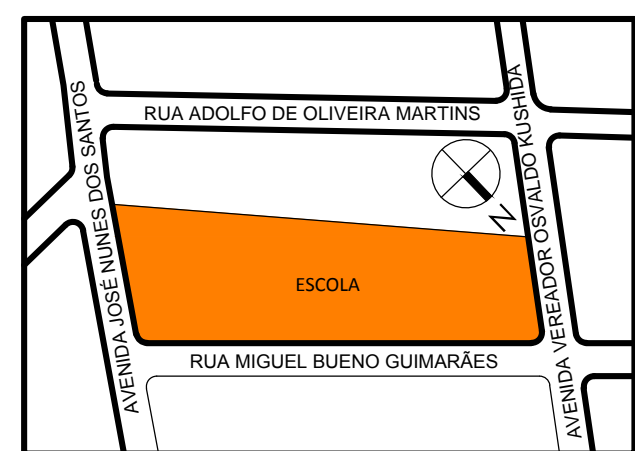

Localização

MIRELI CRISTINA LEITE RUIVERI MARTINS
Proj. Civil / Resp. Técnico - CREA 596298/9-0

CASSIO EDUARDO FRANCHI DA SILVA
Proj. Civil / Resp. Técnico - CREA 596298/9-0

EDUARDO MENEZES BARCELOS
ARQUITETO - CREA A11998/9-4

emb AV 17, 872, CONQUISTA - ROLÂNDIA-SP - TEL: 17 98123-8335
CNPJ: 40.906.088/0001-24
emb.arq@hotmail.com - instagram: emb.arq - facebook: embarquitectura

PROJETO BÁSICO
Assunto: **FORRO/TELHADO/CORTES**
Escala: Como indicado
Data: 28/07/2023
Projeto: **Reforma Escola Joaquim Mendonça - Fase II / Cozinha Piloto**
Proprietário: Prefeitura Municipal de Orindiuva - SP
Local: RUA MIGUEL BUENO GUIMARÃES - ORINDIÚVA - SP

Rev. formato: **EMB**
R03 **A1** 03/03